

室名	東側エントランス	1FL±0
床	■: 残置>御影石 t=15 600角 表面洗浄	
巾木	c面: 巾木なし a面: ■: 新設>アルミ調巾木 H15	
壁	b, a面: ■: 新設>既存GB-R t12.5の上 EP塗装 一部b面: ■: 新設>GB-R t12.5+12.5の上 EP塗装 c面: <既存>塗装化粧合板型枠打放し フッ素樹脂塗装	
天井	■: 新設>エキスパンドメタル XSS1 エキスバンドメタル 下端: 1FL+4000 アクリル焼付塗装 ■: 改修> RC梁・鉄骨梁・フラットデッキ: EP-Gつや消し塗装 ■: 新設>既存GB-NC t9.5部分補修の上 新設EP塗装	
備考	■: 新設>設備機器・ダクト・フラック: EP-Gつや消し塗装	

室名	風除室	1FL±0
床	■: 残置>御影石 t=15 600角 表面洗浄	
巾木	<既存>ステンレス H60	
壁	<既存>フロート板ガラス t12	
天井	■: 改修>アルミパネルフッ素樹脂塗装 t2	
備考	■: 改修>側溝蓋不陸調整	

室名	ピロティ1	1FL-50
床	■: 残置>御影石 t=15 600角 表面洗浄	
巾木	巾木なし	
壁	<既存>塗装化粧合板型枠 打放し フッ素樹脂塗装	
天井	■: 改修>既存耐水ボード 下地調整の上 SOP塗装 <既存>アルミパネルフッ素樹脂塗装 t2 <既存>廻り縁: アルミ廻り縁	
備考		

徳島県国土整備部営繕課 工区記号凡例 <O>: R3営繕 徳島東部防災拠点施設(仮称) 徳・東沖州1 改修工事建築(1) <◎>: R3営繕 徳島東部防災拠点施設(仮称) 徳・東沖州1 改修工事建築(2) ■: 仮計画図	●工事名 R3営繕 徳島東部防災拠点施設(仮称) 徳・東沖州1 改修工事建築(1)	●図面番号 A090	ジオグラフィック・デザイン・ラボ+泉設計室+構造計画研究所設計共同体 代表構成員 ジオグラフィック・デザイン・ラボ一級建築士事務所 一級建築士事務所大阪府知事登録第(口)24761号 一級建築士国土交通大臣登録 第327982号 前田茂樹
	●図面名 改修後 1階平面詳細図(1)	●縮尺 1:100(A3)	

室名	車いす用脱衣室	1FL+120
床	◀■:新設>ビニル床タイル t3 下地合板(ラワンI類) t9 パーティクルボード t20 乾式二重床 h188	
巾木	◀■:新設>アルミ調巾木 H15	
壁	◀■:新設>GB-S t12.5(LGS/GL)+ ケイカル板 t6+EP	CH=2500
天井	◀■:新設>GB-R t12.5 EP塗装 ◀■:新設>廻り縁:アルミ目透かし型見切縁	
備考	◀■:新設>天井裏にGWT50敷き込み	

室名	トイレ(男性用/女性用)	1FL+120
床	◀■:新設>ビニル床タイル t3 下地合板(ラワンI類) t9 パーティクルボード t20 乾式二重床 h188	
巾木	◀■:新設>アルミ調巾木 H15	
壁	◀■:新設>GB-S t12.5(LGS/GL)+ ケイカル板 t6+EP	CH=2500
天井	◀■:新設>GB-R t12.5 EP塗装 ◀■:新設>廻り縁:アルミ目透かし型見切縁	
備考	◀■:新設>天井裏にGWT50敷き込み	

室名	更衣室(男性用/女性用)	1FL+120
床	◀■:新設>ビニル床タイル t3 下地合板(ラワンI類) t9 パーティクルボード t20 乾式二重床 h188	
巾木	◀■:新設>アルミ調巾木 H15	
壁	◀■:新設>GB-S t12.5(LGS/GL)+ ケイカル板 t6+EP	CH=2500
天井	◀■:新設>GB-R t12.5 EP塗装 ◀■:新設>廻り縁:アルミ目透かし型見切縁	
備考	◀■:新設>天井裏にGWT50敷き込み	

室名	シャワー脱衣室(男性用/女性用)	1FL+120
床	◀■:新設>ビニル床タイル t3 下地合板(ラワンI類) t9 パーティクルボード t20 乾式二重床 h188	
巾木	◀■:新設>アルミ調巾木 H15	
壁	◀■:新設>GB-S t12.5(LGS/GL)+ ケイカル板 t6+EP	CH=2500
天井	◀■:新設>GB-R t12.5 EP塗装 ◀■:新設>廻り縁:アルミ目透かし型見切縁	
備考	◀■:新設>天井裏にGWT50敷き込み	

室名	シャワー室(大)	1FL+120
床	◀■:新設>磁器質タイル貼り t10 調整モルタル t5 シンダーコンクリート t205 FRP防水	
巾木	巾木なし	
壁	◀■:新設>磁器質タイル貼り t10 調整モルタル t10 FRP防水(FL+1000まで) 既存コンクリート ◀■:新設>磁器質タイル貼り t10 調整モルタル t10 FRP防水(FL+1000まで) ラスモルタル t20 ケイカル板 t8 LGS65下地	
天井	◀■:新設>フレキシブルボード t9 DP塗装	CH=2103
備考		

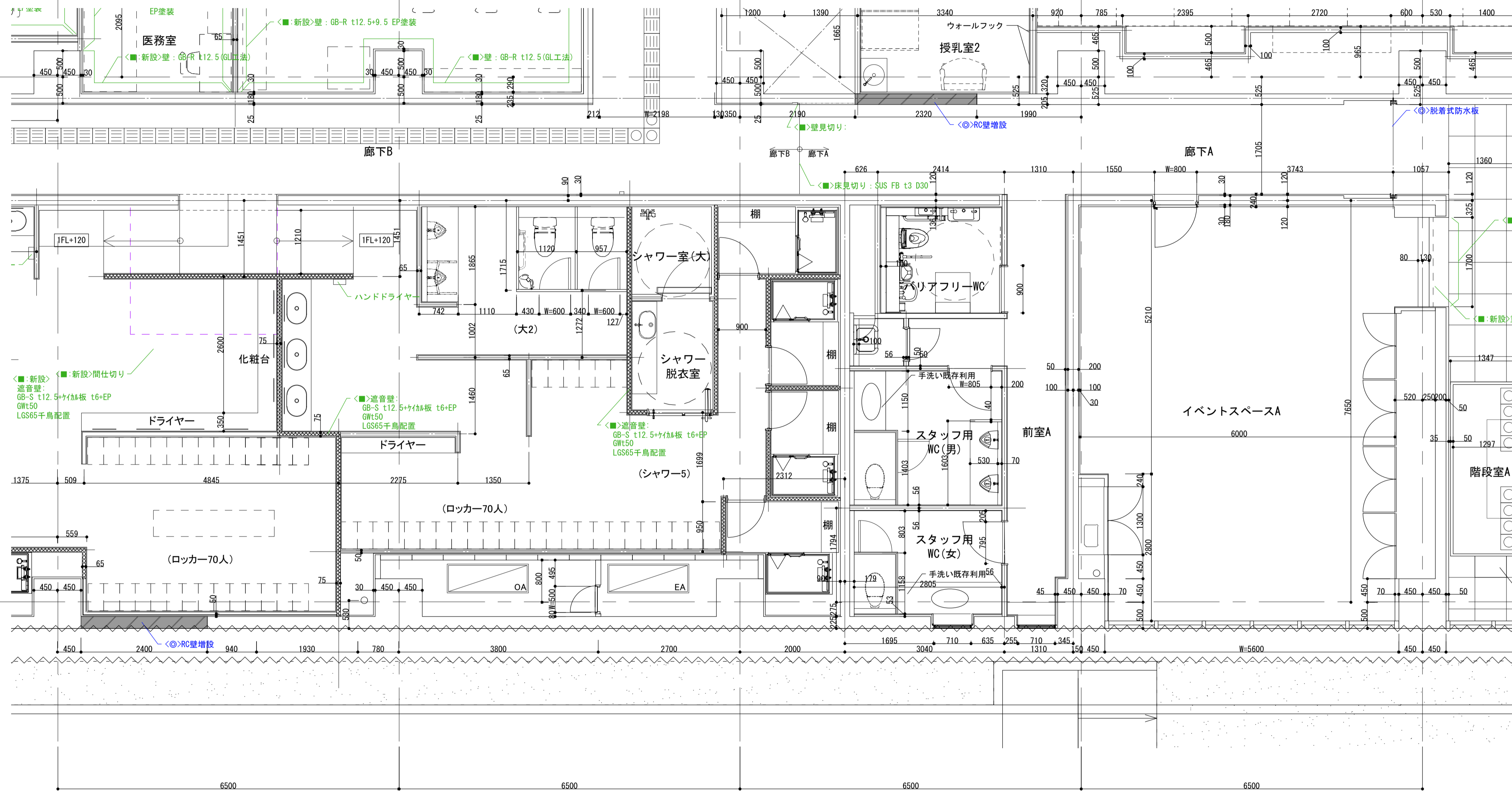

室名	廊下A	1FL±0
床	◀■:新設>モルタル金鍍仕上 t15の上 防塵塗装(つや消し)	
巾木	c面: 巾木なし a面: ◀■:新設>アルミ調巾木 H15	
壁	c面: ◀■:新設>既存RC打放の上 EP塗装 ◀■:改修>既存GB-R t12.5の上 EP塗装	
天井	◀■:新設> エキスパンドメタル XS51 アクリル焼付塗装 下端: 1FL+4000	CH=5350
備考	◀■:改修> RC梁・鉄骨梁・フラットデッキ: EP-Gつや消し塗装 ◀■:新設>設備機器・ダクト・ラック: EP-Gつや消し塗装	

室名	前室A	1FL±0
床	◀■:新設>モルタル金鍍仕上 t15の上 防塵塗装(つや消し)	
巾木	◀■:新設>アルミ調巾木 H15	
壁	◀■:改修>既存GB-R t12.5の上 EP塗装	
天井	◀■:改修> GB-R t12.5 照明撤去部分補修 EP塗装 ◀■:改修> RC梁・鉄骨梁・フラットデッキ: EP-Gつや消し塗装	CH=2500
備考	◀■:新設>設備機器・ダクト・ラック: EP-Gつや消し塗装	

室名	パリアフリーWC・スタッフ用WC(男/女)	1FL±0
床	◀■:残置>磁器タイル 200角 表面洗浄 男子小便器前: 一部御影石	
巾木	<既存>ステンレス H60	
壁	◀■:改修>既存GB-R t12.5の上 EP塗装	
天井	◀■:改修>既存GB-NC t9.5部分補修の上 EP塗装	CH=2500
備考		

室名	イベントスペースA	1FL±0
床	◀■:新設>既存フアアタコア-(H=100)の上、 新規ビニル床タイル貼り	
巾木	◀■:新設>アルミ調巾木 H15	
壁	c面: ◀■:改修>既存GB-R t12.5(GL)の上 EP塗装 b, d面: ◀■:改修>既存GB-R t12.5の上 EP塗装	
天井	◀■:新設>GB-P t9.5 ◀■:新設>廻り縁:ビニル目透かし型見切縁	CH=2800
備考		

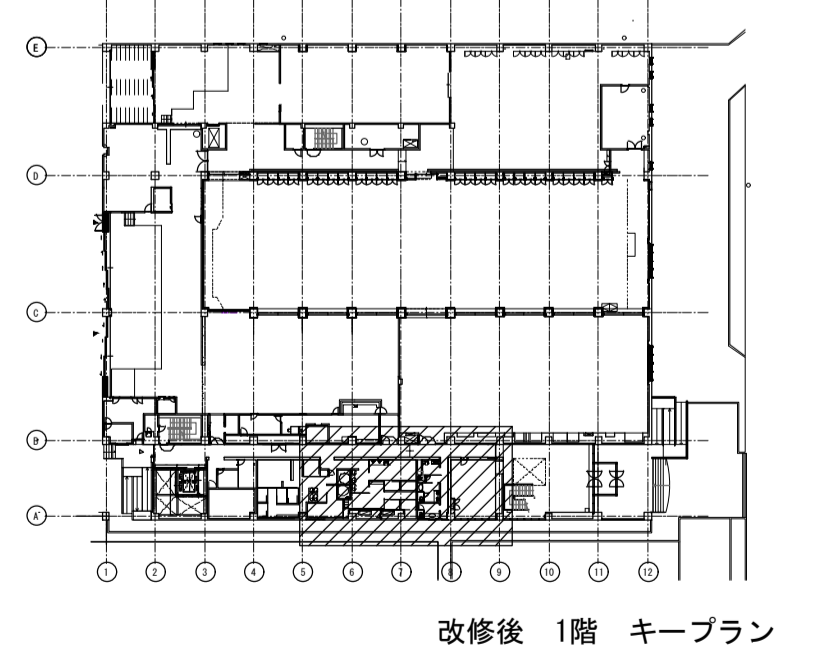

徳島県国土整備部営繕課 工区記号凡例 <○>:R3営繕 徳島東部防災拠点施設(仮称) 徳・東沖州1 改修工事建築(1) <◎>:R3営繕 徳島東部防災拠点施設(仮称) 徳・東沖州1 改修工事建築(2) <■>:仮計画図	●工事名 R3営繕 徳島東部防災拠点施設(仮称) 徳・東沖州1 改修工事建築(1)	●図面番号 A091	ジオグラフィック・デザイン・ラボ+泉設計室+構造計画研究所設計共同体 代表構成員 ジオグラフィック・デザイン・ラボ一級建築士事務所 一級建築士事務所大阪府知事登録第(口)24761号 一級建築士国土交通大臣登録 第327982号 前田茂樹
	●図面名 改修後 1階平面詳細図(2)	●縮尺 1:100(A3)	

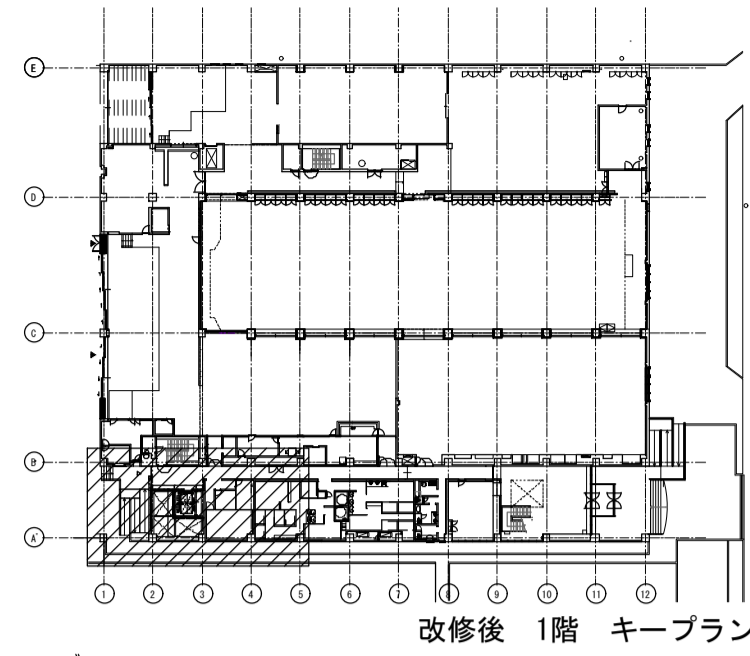

改修後 1階 キープラン

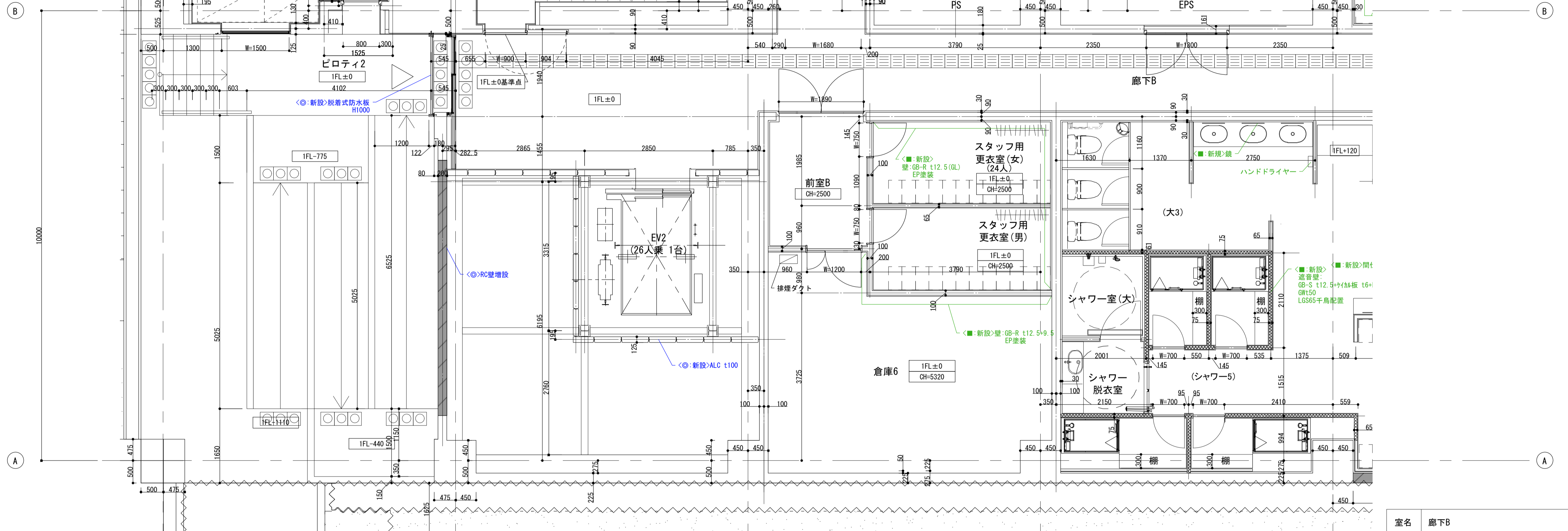
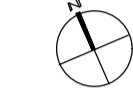

室名	ピロティ2	1FL-1100~±0
床	〈既存〉防水モルタル押え t30 防塵塗装 (カ7-7) 〈■〉新設防水モルタル刷毛引き仕上 t30	
巾木	〈既存〉コンクリート打放し	
壁	〈既存〉コンクリート打放し フッ素樹脂塗装	
天井	天井高 1FL+3600 〈■〉新設石膏板 t6 SOP塗装	
備考	〈■〉新設点字紙 (注意喚起)	

室名	前室B	1FL±0
床	〈■〉新設ビニル床シート	
巾木	〈既存〉モルタル巾木 H60 (GL壁面) 〈■〉新設ビニル巾木 H60 (LGS下地壁面)	
壁	〈■〉新設GB-R t12.5 (GL) EP塗装 〈■〉新設GB-R t12.5+9.5 EP塗装	
天井	CH=2500 〈■〉新設GB-R t12.5 EP塗装 〈■〉廻り縁: ビニル目透かし型見切縁	
備考		

室名	倉庫6	1FL±0
床	〈■〉新設ビニル床シート	
巾木	〈既存〉モルタル巾木 H60 (GL壁面) 〈■〉新設ビニル巾木 H60 (LGS下地壁面)	
壁	〈既存〉コンクリート打放し c面: 〈■〉新設GB-R t12.5+9.5 EP塗装	
天井	CH=5350 〈既存〉フラットプレート現し	
備考		

室名	スタッフ用更衣室(男)	1FL±0
床	〈■〉新設ビニル床シート	
巾木	〈■〉新設ビニル巾木 H60	
壁	〈■〉新設GB-R t12.5+9.5 EP塗装	
天井	CH=2500 〈■〉新設GB-R t12.5 EP塗装 〈■〉新設廻り縁: ビニル目透かし型見切縁	
備考		

室名	スタッフ用更衣室(女)	1FL±0
床	〈■〉新設ビニル床シート	
巾木	〈既存〉モルタル巾木 H60 (GL壁面) 〈■〉新設ビニル巾木 H60 (LGS下地壁面)	
壁	〈■〉新設GB-R t12.5 (GL) EP塗装 〈■〉新設GB-R t12.5+9.5 EP塗装	
天井	CH=2500 〈■〉新設GB-R t12.5 EP塗装 〈■〉廻り縁: ビニル目透かし型見切縁	
備考		

室名	廊下B	1FL±0
床	〈■〉新設防塵塗装 (つや消し)	
巾木	c面: 巾木なし a面: 〈■〉新設アルミ調巾木 H15	
壁	〈■〉新設既存GB-R t12.5の上 新規EP塗装 〈■〉改修GB-R t12.5 (GL) EP塗装 (1FL+2800~4000) 〈■〉改修既存RCの上 新規EP塗装 (1FL+4000~スラブまで)	
天井	CH=5350 〈■〉新設エキスパンドメタル XS-51 アクリル焼付塗装 下端: 1FL+4000 〈■〉改修RC梁・鉄骨梁・フラットデッキ: EP-Gつや消し塗装	
備考	〈■〉新設設備ダクト: EP-Gつや消し塗装 〈■〉新設点字紙 (注意喚起・誘導)	

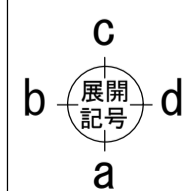

徳島県県土整備部営繕課

工区記号凡例

- 〈○〉: R3営繕 徳島東部防災拠点施設(仮称) 徳・東沖州1 改修工事建築(1)
- 〈◎〉: R3営繕 徳島東部防災拠点施設(仮称) 徳・東沖州1 改修工事建築(2)
- 〈■〉: 仮計画図

● 工事名

R3営繕 徳島東部防災拠点施設(仮称) 徳・東沖州1 改修工事建築(1)

● 図面名

改修後 1階平面詳細図(3)

● 図面番号

A092

● 縮尺

1:100(A3)

ジオグラフィック・デザイン・ラボ+泉設計室+構造計画研究所設計共同体
代表構成員 ジオグラフィック・デザイン・ラボ一級建築士事務所
一級建築士事務所大阪府知事登録第(口)24761号
一級建築士国土交通大臣登録第327982号 前田茂樹

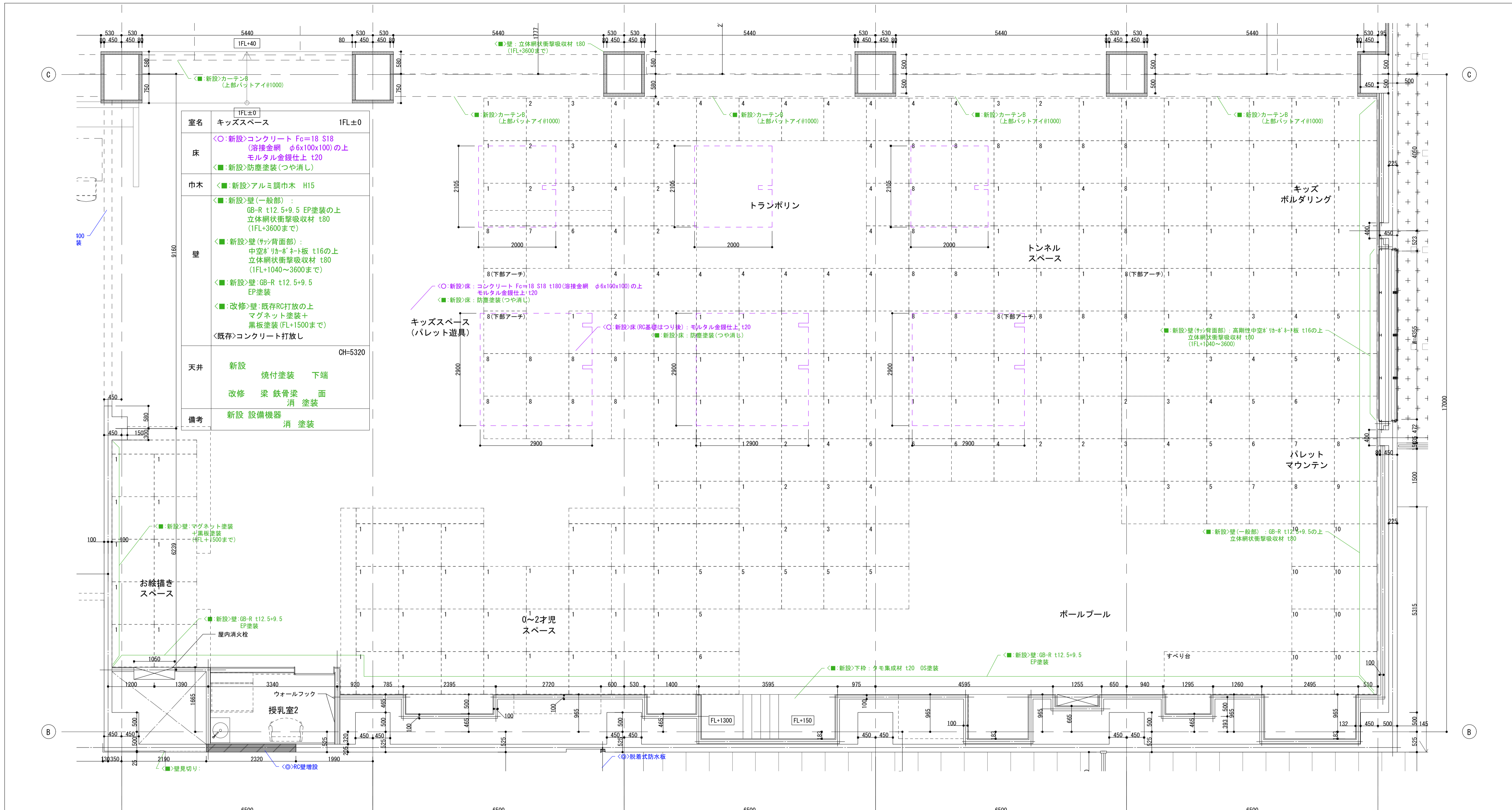

室名	授乳室2	1FL±0
床	◯: 新設コンクリート Fc=18 S18 (溶接金網 φ6x100x100)の上 モルタル金鍍仕上 t20 ◻: 新設ビニル床シート t2	
巾木	◻: 新設アルミ調巾木 t15	
壁	◻: 新設LGS+GB-R t12.5+9.5 EP塗装 ◻: 新設GB-R t12.5 (GL) EP塗装	
天井	◻: 新設GB-R t12.5 EP塗装	CH=2500
備考		

工区記号凡例

- ◯: R3営繕 徳島東部防災拠点施設 (仮称) 徳・東沖州1 改修工事建築 (1)
- ◻: R3営繕 徳島東部防災拠点施設 (仮称) 徳・東沖州1 改修工事建築 (2)
- ◻: 仮計画図

◻: 左上の数字はパレット積載高さ(枚)を示す。

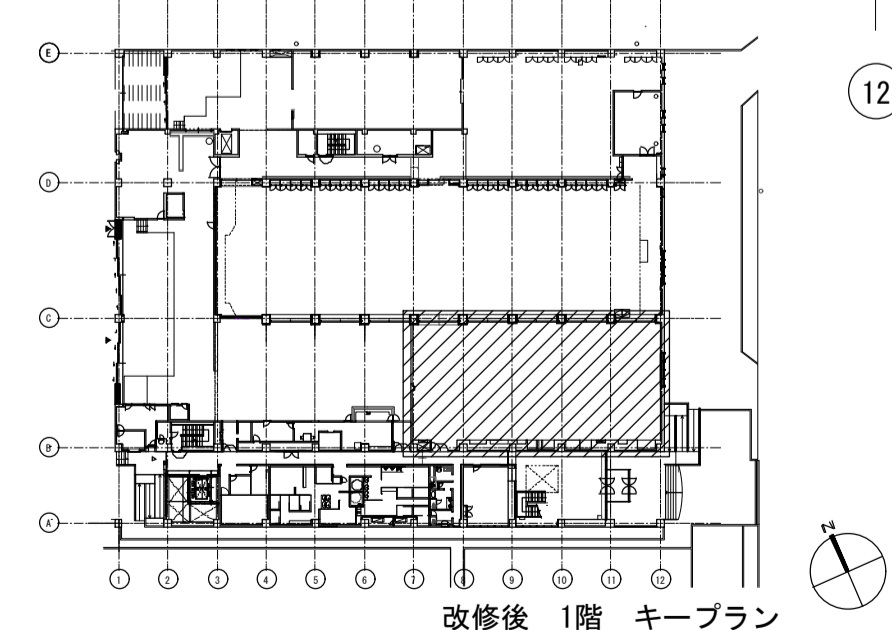

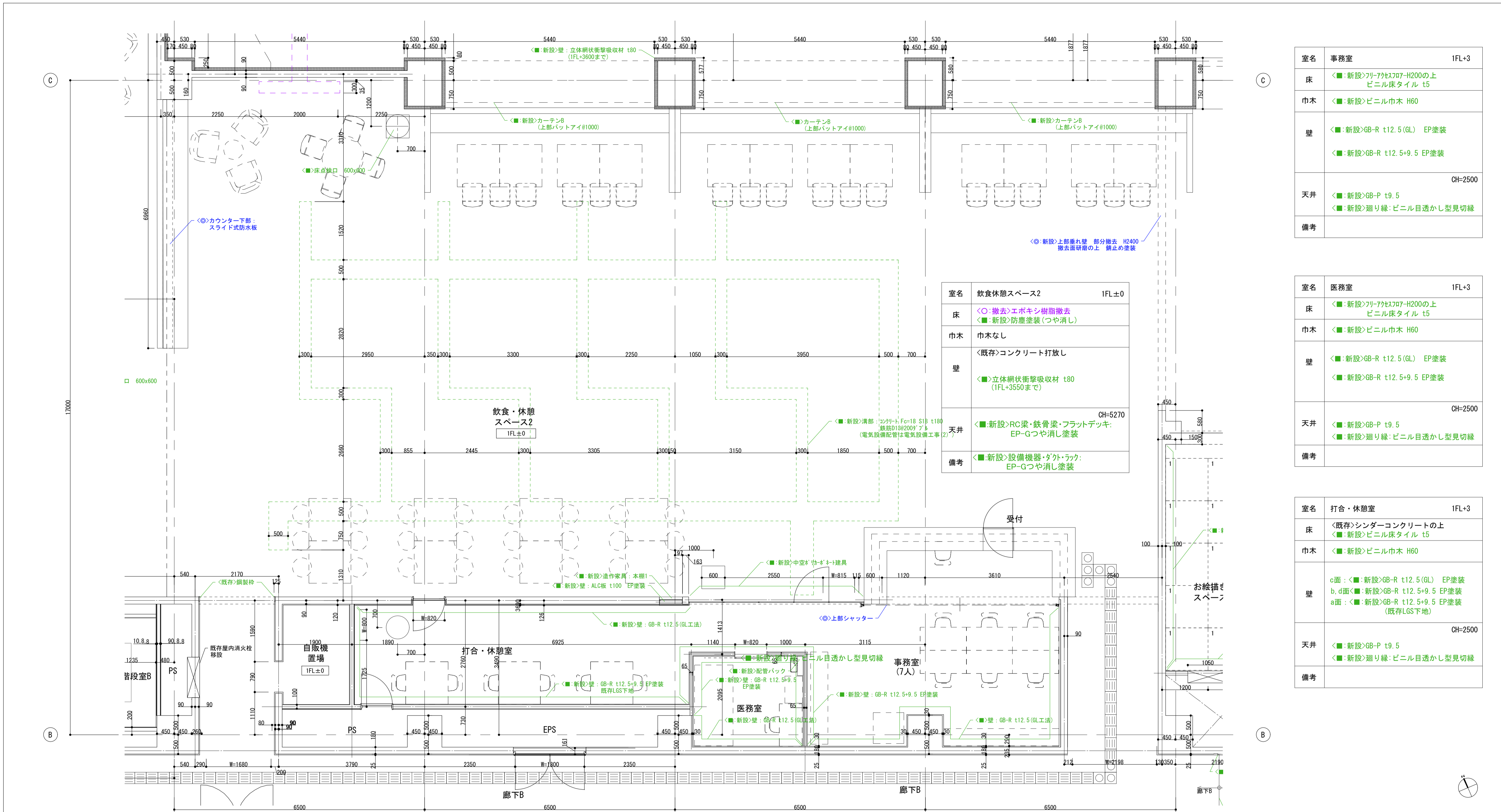

室名	事務室	1FL+3
床	◀新設>アリアセア777-H200の上 ビニル床タイル t5	
巾木	◀新設>ビニル巾木 H60	
壁	◀新設>GB-R t12.5 (GL) EP塗装 ◀新設>GB-R t12.5+9.5 EP塗装	
天井	CH=2500 ◀新設>GB-P t9.5 ◀新設>廻り縁:ビニル目透かし型見切縁	
備考		

室名	医務室	1FL+3
床	◀新設>アリアセア777-H200の上 ビニル床タイル t5	
巾木	◀新設>ビニル巾木 H60	
壁	◀新設>GB-R t12.5 (GL) EP塗装 ◀新設>GB-R t12.5+9.5 EP塗装	
天井	CH=2500 ◀新設>GB-P t9.5 ◀新設>廻り縁:ビニル目透かし型見切縁	
備考		

室名	打合・休憩室	1FL+3
床	◀既存>シンダーコンクリートの上 ◀新設>ビニル床タイル t5	
巾木	◀新設>ビニル巾木 H60	
壁	c面:◀新設>GB-R t12.5 (GL) EP塗装 b,d面:◀新設>GB-R t12.5+9.5 EP塗装 a面:◀新設>GB-R t12.5+9.5 EP塗装 (既存LGS下地)	
天井	CH=2500 ◀新設>GB-P t9.5 ◀新設>廻り縁:ビニル目透かし型見切縁	
備考		

室名	EPS・PS	1FL±0
床	◀既存>ソリッドコンクリート t200の上 防塵塗装(7/17)	
巾木		
壁	既存のまま	
天井	既存のまま	
備考		

室名	自販機置場	1FL±0
床	◀撤去>ビニルノンスベストタイル撤去 ◀新設>防塵塗装(つや消し)	
巾木	◀新設>アルミ調巾木 H15	
壁	◀改修>既存GB-R t12.5の上 EP塗装	
天井	CH=2500 ◀新設>GB-R t12.5 EP塗装 ◀新設>廻り縁:ビニル目透かし型見切縁	
備考		

室名	飲食休憩スペース2	1FL±0
床	◀撤去>エポキシ樹脂撤去 ◀新設>防塵塗装(つや消し)	
巾木	巾木なし	
壁	◀既存>コンクリート打放し ◀新設>立体的衝撃吸収材 t80 (1FL+3550まで)	
天井	CH=5270 ◀新設>RC梁・鉄骨梁・フラットデッキ: EP-Gつや消し塗装	
備考	◀新設>設備機器・ダクト・ラック: EP-Gつや消し塗装	

徳島県国土整備部営繕課

工区記号凡例
 <O>:R3営繕 徳島東部防災拠点施設(仮称) 徳・東沖州1 改修工事建築(1)
 <◎>:R3営繕 徳島東部防災拠点施設(仮称) 徳・東沖州1 改修工事建築(2)
 <■>:仮計画図

●工事名
R3営繕 徳島東部防災拠点施設(仮称) 徳・東沖州1 改修工事建築(1)
 ●図面名
改修後 1階平面詳細図(5)

●図面番号
A094
●縮尺
1:100(A3)

ジオグラフィック・デザイン・ラボ+泉設計室+構造計画研究所設計共同体
 代表構成員 ジオグラフィック・デザイン・ラボ一級建築士事務所
 一級建築士事務所大阪府知事登録第(口)24761号
 一級建築士国土交通大臣登録 第327982号 前田茂樹

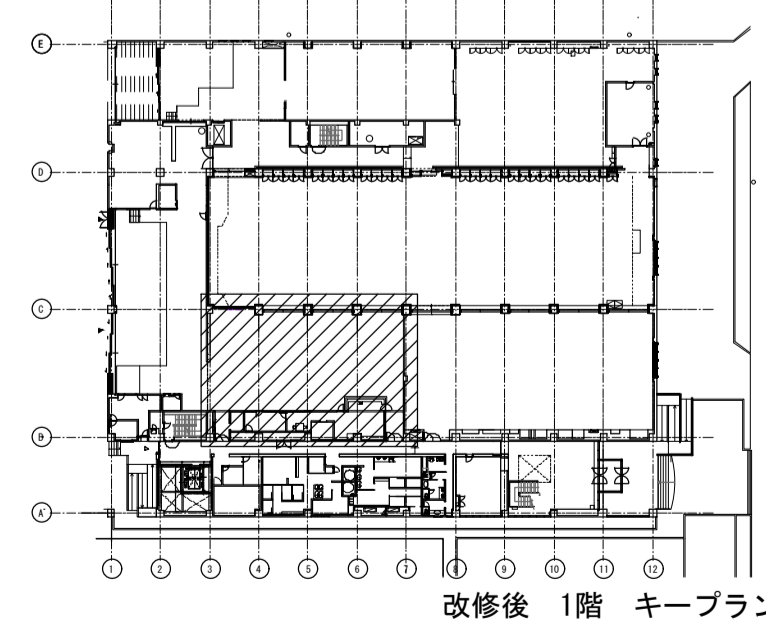

室名	廊下C	1FL±0
床	<撤去>エポキシ樹脂撤去の上 <■:新設>防塵塗装(つや消し)	
巾木	<既存> モルタルの上エポキシ樹脂塗り H60	
壁	<既存>ベニヤ型枠打直し フッ素樹脂塗装仕上 <■:新設> EP塗装(1FL+3400以上部) <■:新設> LGS+GB-R t12.5+9.5 EP塗装	
天井	<■:新設> エキスバンドメタル XS51 アクリル焼付塗装 下端:1FL+3400 <■:改修> RC梁・鉄骨梁・フラットデッキ: EP-Gつや消し塗装	
備考	<■:新設>設備機器・タクトラック: EP-Gつや消し塗装	

室名	飲食・休憩スペース1	1FL-1000
床	<既存>コンクリート直押え化粧目地切	
巾木	<既存>コンクリート打直し	
壁	<既存>ベニヤ型枠打直し フッ素樹脂塗装仕上 一部面<■:新設>GB-R t12.5+12.5の上 EP塗装(1FL+3400以上部) <■:改修> EP塗装(1FL+3400以上部)	
天井	<■:新設> エキスバンドメタル XS51 アクリル焼付塗装 下端:1FL+3400 <■:改修> RC梁・鉄骨梁・フラットデッキ: EP-Gつや消し塗装	
備考	<■:新設>設備機器・タクトラック: EP-Gつや消し塗装	

室名	厨房	1FL±0
床	<■:新設>ビニル床シート t2	
巾木	<■:新設>ビニル巾木 t60	
壁	パントリー間仕切: <■:新設>LGS+GB-S t12.5+ ケイカル板 t6 EP塗装 上記以外: <■:新設>GB-S t12.5(GL)+ ケイカル板 t6 EP塗装	
天井	<■:新設>ケイカル板 t8 EP塗装	
備考		

室名	パントリー	1FL±0
床	<■:新設>ビニル床シート t2	
巾木	<■:新設>ビニル巾木 t60	
壁	厨房間仕切: <■:新設>GB-S t12.5+ケイカル板 t6 EP塗装 上記以外: <■:新設>GB-S t12.5(GL)+ ケイカル板 t6 EP塗装	
天井	<■:新設>ケイカル板 t8 EP塗装	
備考		

室名	授乳室1	1FL±0
床	<■:新設>ビニル床シート t2	
巾木	<■:新設>アルミ調巾木 t15	
壁	<■:改修>既存GB-Rの上 EP塗装	
天井	<■:新設>GB-R t12.5 EP塗装	
備考		

室名	階段室B	
床	<■:新設>ビニル床シート t2	
巾木	<■:新設>アルミ調巾木 t15	
壁	<■:改修>既存GB-Rの上 EP塗装	
天井	<■:改修>EP塗装 塗り直し(踊り場のみ) <■:改修>鉄部-EP-Gつや消し塗装	
備考	<■:新設>点字紙(注意喚起)	

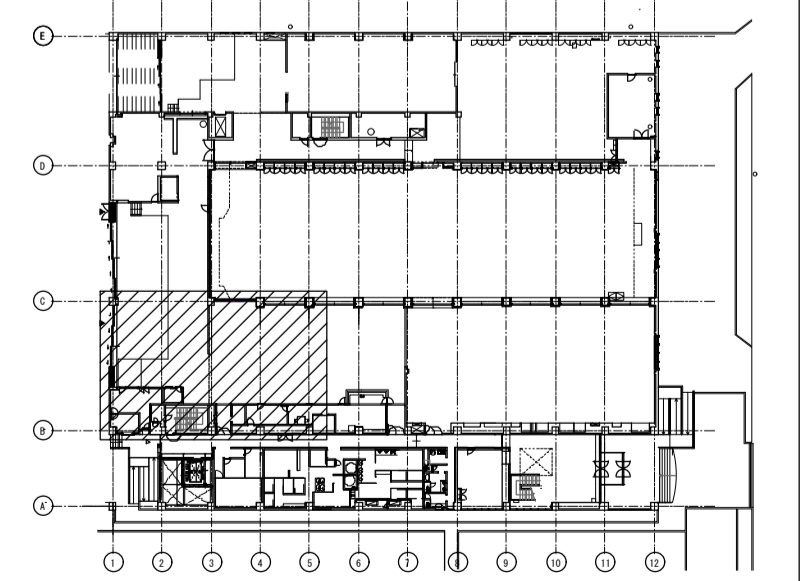

改修後 1階 キープラン

左上の数字はパレット積載高さ(枚)を示す。

徳島県県土整備部営繕課

工区記号凡例

- <O>: R3 営繕 徳島東部防災拠点施設(仮称) 徳・東沖州1 改修工事建築(1)
- <◎>: R3 営繕 徳島東部防災拠点施設(仮称) 徳・東沖州1 改修工事建築(2)
- <■>: 仮計画図

●工事名

R3 営繕 徳島東部防災拠点施設(仮称) 徳・東沖州1 改修工事建築(1)

●図面名

改修後 1階平面詳細図(6)

●図面番号

A095

●縮尺

1:100 (A3)

ジオグラフィック・デザイン・ラボ+泉設計室+構造計画研究所設計共同体
 代表構成員 ジオグラフィック・デザイン・ラボ一級建築士事務所
 一級建築士事務所大阪府知事登録第(ロ)24761号
 一級建築士国土交通大臣登録 第327982号 前田茂樹

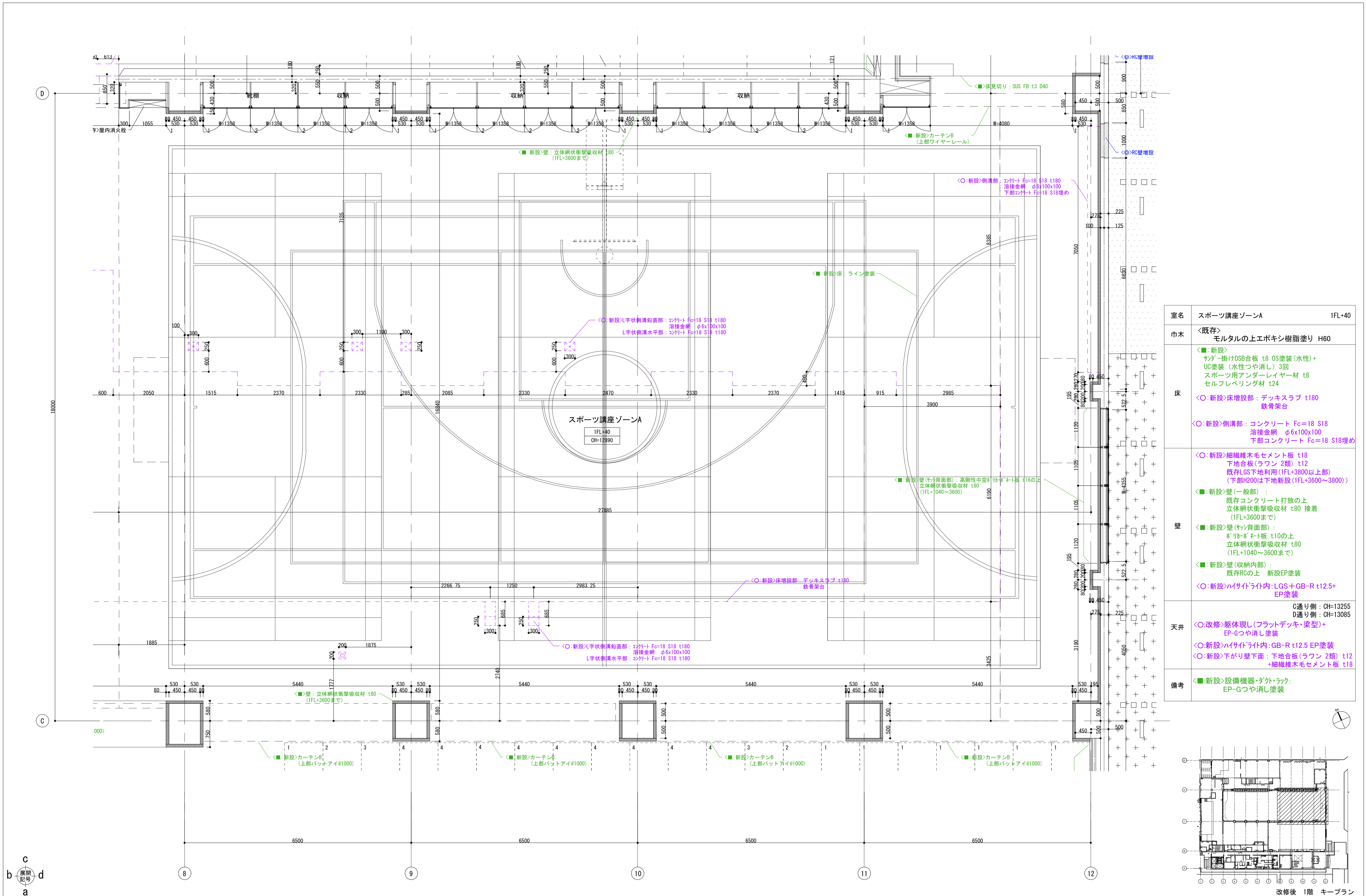

室名	スポーツ講座ゾーンA	1FL+40
巾木	<既存> モルタルの上エポキシ樹脂塗リ H60	
床	<■:新設> サツガ-掛けOSB合板 t8 OS塗装(水性)+ UC塗装(水性つや消し) 3回 スポーツ用アンダーレイヤー材 t8 セルフレベリング材 t24 <○:新設>床増設部: デッキスラブ t180 鉄骨架台 <○:新設>側溝部: コンクリート Fc=18 S18 溶接金網 φ6x100x100 下部コンクリート Fc=18 S18埋め	
壁	<○:新設>細繊維毛セメント板 t18 下地合板(ラワン 2類) t12 既存LGS下地利用(1FL+3800以上部) (下部H200は下地新設(1FL+3600~3800)) <■:新設>壁(一般部): 既存コンクリート打放の上 立体網状衝撃吸収材 t80 接着 (1FL+3600まで) <■:新設>壁(サツガ背面部): ホリコボネット t10の上 立体網状衝撃吸収材 t80 (1FL+1040~3600まで) <■:新設>壁(収納内部): 既存RCの上 新設EP塗装 <○:新設>ハイサイト内: LGS+GB-R t12.5+ EP塗装	
天井	C通り側: CH=13255 D通り側: CH=13085 <○:改修>躯体現し(フラットデッキ・梁型)+ EP-Gつや消し塗装 <○:新設>ハイサイト内: GB-R t12.5 EP塗装 <○:新設>下がり壁下面: 下地合板(ラワン 2類) t12 +細繊維毛セメント板 t18	
備考	<■:新設>設備機器・ダクト・ラック: EP-Gつや消し塗装	

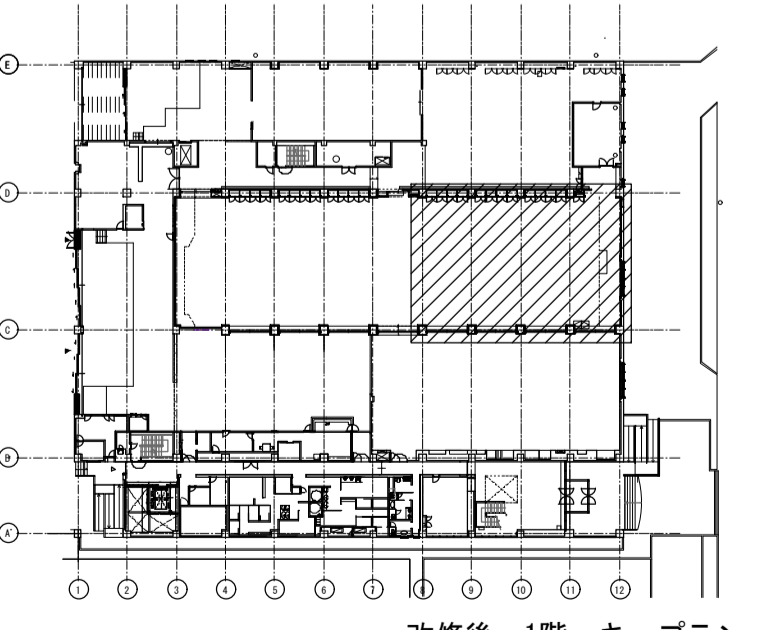

徳島県県土整備部営繕課

工区記号凡例
 <○>: R3営繕 徳島東部防災拠点施設(仮称) 徳・東沖州1 改修工事建築(1)
 <◎>: R3営繕 徳島東部防災拠点施設(仮称) 徳・東沖州1 改修工事建築(2)
 <■>: 仮計画図

●工事名
 R3営繕 徳島東部防災拠点施設(仮称) 徳・東沖州1 改修工事建築(1)
 ●図面名
 改修後 1階平面詳細図(7)

●図面番号
 A096
 ●縮尺
 1:100(A3)

ジオグラフィック・デザイン・ラボ+泉設計室+構造計画研究所設計共同体
 代表構成員 ジオグラフィック・デザイン・ラボ一級建築士事務所
 一級建築士事務所大阪府知事登録第(口)24761号
 一級建築士国土交通大臣登録 第327982号 前田茂樹

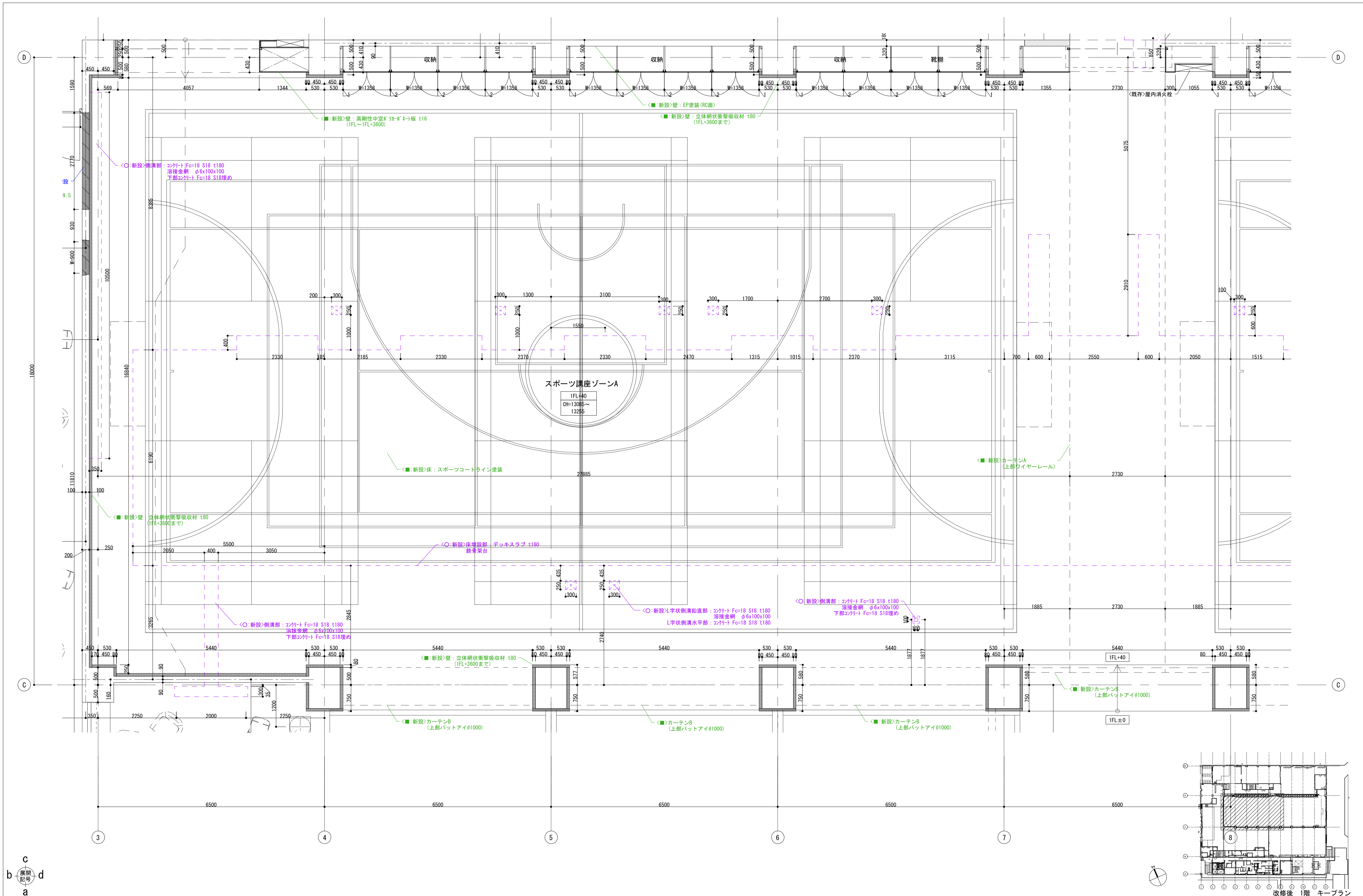

徳島県県土整備部営繕課

- 工区記号凡例
- ◁○▷: R3 営繕 徳島東部防災拠点施設 (仮称) 徳・東沖州1 改修工事建築 (1)
 - ◁◎▷: R3 営繕 徳島東部防災拠点施設 (仮称) 徳・東沖州1 改修工事建築 (2)
 - ◁■▷: 仮計画図

●工事名
R3 営繕 徳島東部防災拠点施設 (仮称) 徳・東沖州1 改修工事建築 (1)

●図面名
改修後 1階平面詳細図 (8)

●図面番号
A097

●縮尺
1:100 (A3)

ジオグラフィック・デザイン・ラボ+泉設計室+構造計画研究所設計共同体
代表構成員 ジオグラフィック・デザイン・ラボ一級建築士事務所
一級建築士事務所大阪府知事登録第(ロ)24761号
一級建築士国土交通大臣登録 第327982号 前田茂樹

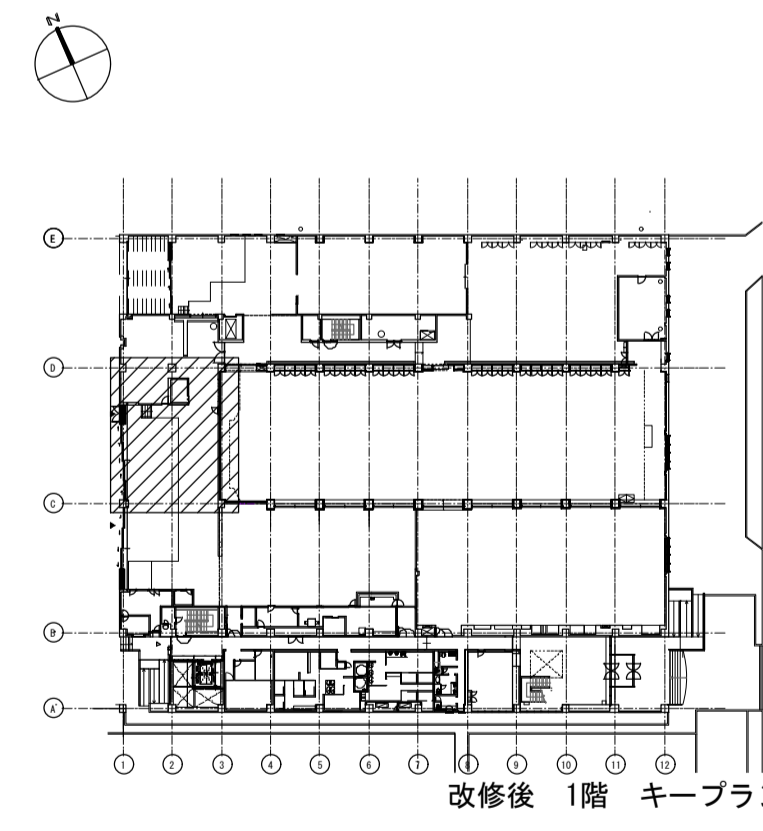
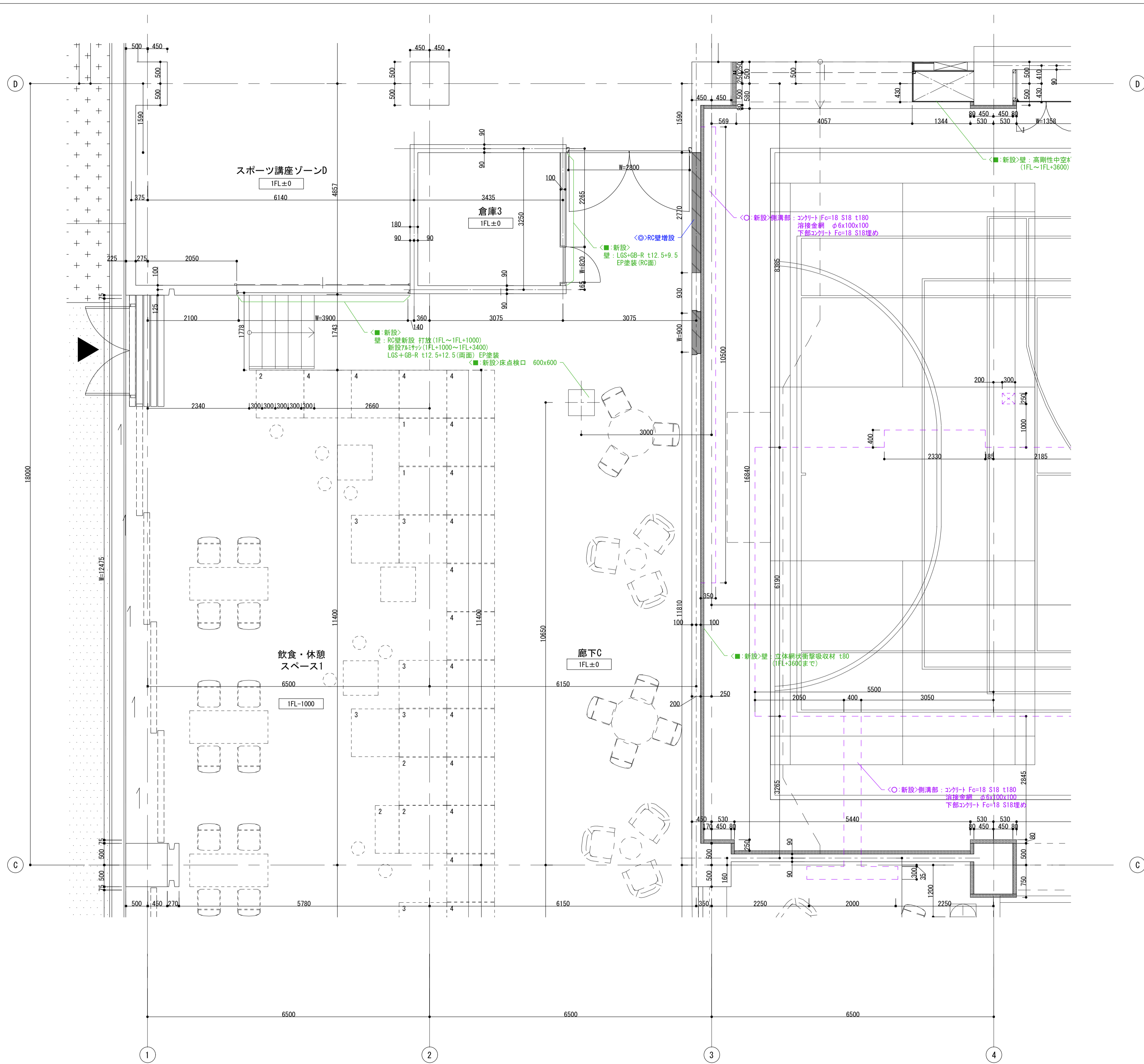

室名	スポーツ講座ゾーンD	1FL±0
巾木	■:新設>アルミ調巾木 H15	
床	■:新設>モルタル金ごて押えの上 防塵塗装 ○:新設>側溝部: コンクリート Fc=18 S18 溶接金網 φ6x100x100 下部コンクリート Fc=18 S18埋め	
壁	<既存>ベニヤ型枠打直し仕上 一部 押出成形セメント板 t60 ■:新設> RC壁新設 打放(1FL~1FL+1000) 新設7/8サック(1FL+1000~1FL+3400) LGS+GB-F t12.5+12.5(両面) EP塗装	
天井	■:新設> CH=5550(D通より北部) CH=5100(D通より南部) エキスパンドメタル XS51 アクリル焼付塗装 下端: 1FL+3400 ■:改修> RC梁・鉄骨梁・フラットデッキ: EP-Gつや消し塗装	
備考	■:新設>設備機器・ダクト・ラック: EP-Gつや消し塗装	

室名	倉庫3	1FL±0
巾木	■:新設>ビニル巾木 H60	
床	■:新設>ビニル床シート t2	
壁	■:新設>GB-R t12.5+9.5 EP塗装(1FL+2100まで) ■:改修>既存コンクリート面 EP塗装(1FL+2100まで)	
天井	<既存>フラットプレート現し	CH=5100
備考		

徳島県県土整備部営繕課

工区記号凡例
 <○>: R3 営繕 徳島東部防災拠点施設(仮称) 徳・東沖州1 改修工事建築(1)
 <◎>: R3 営繕 徳島東部防災拠点施設(仮称) 徳・東沖州1 改修工事建築(2)
 ■: 仮計画図

● 工事名
 R3 営繕 徳島東部防災拠点施設(仮称) 徳・東沖州1 改修工事建築(1)
 ● 図面名
 改修後 1階平面詳細図(9)

● 図面番号
 A098
 ● 縮尺
 1:100 (A3)

ジオグラフィック・デザイン・ラボ+泉設計室+構造計画研究所設計共同体
 代表構成員 ジオグラフィック・デザイン・ラボ一級建築士事務所
 一級建築士事務所大阪府知事登録第(口)24761号
 一級建築士国土交通大臣登録 第327982号 前田茂樹

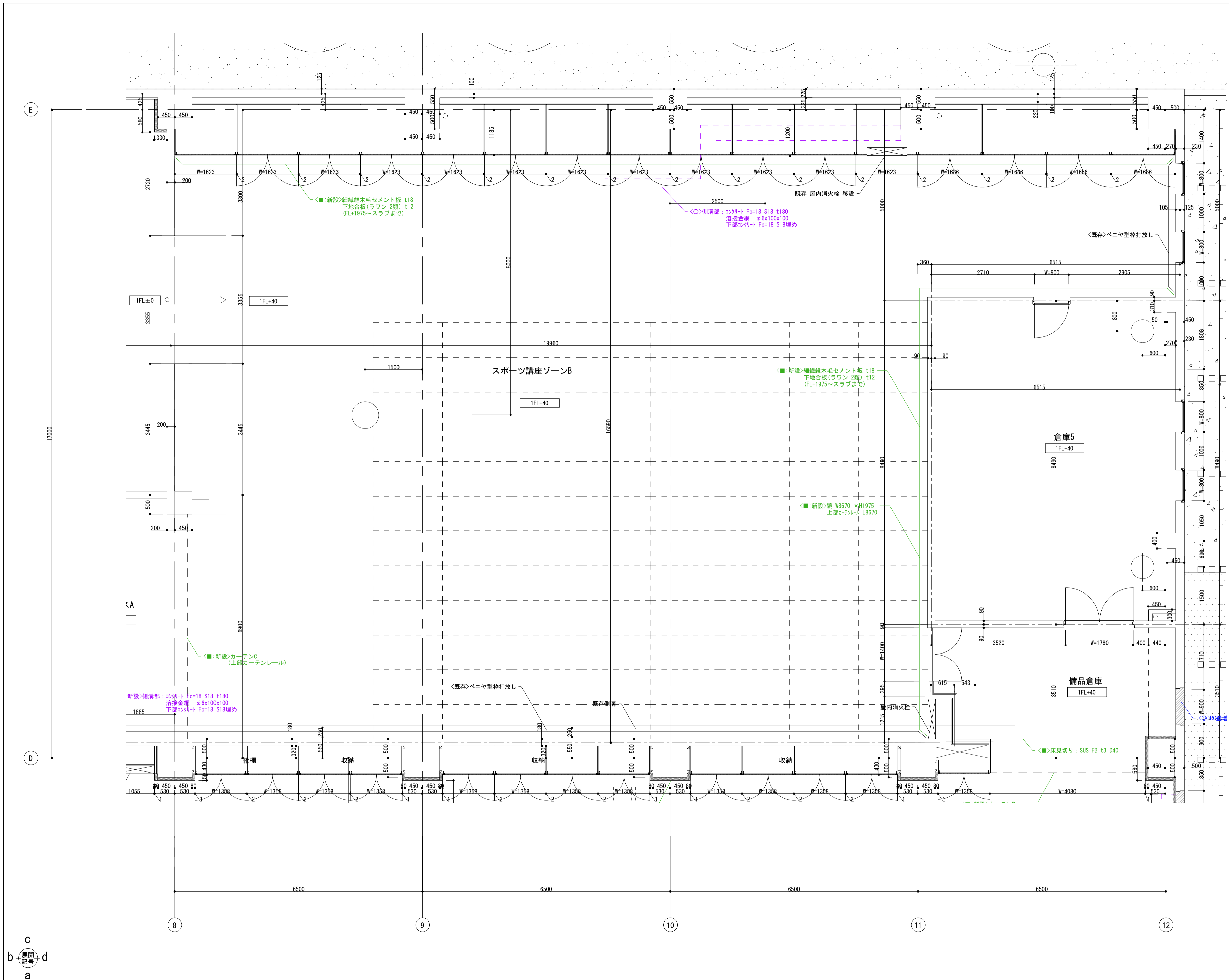

室名	スポーツ講座ゾーンB	1FL+40
巾木	<既存>モルタルの上エポキシ樹脂塗り H60 c面:巾木なし	
床	<■:新設>カガ-掛けOSB合板 t8 OS塗装 水性UC (つや消し) 3回 スポーツ用アンダーレイヤー材 t8 セルフベリング材 t24 <○:新設>側清部: コンクリート Fc=18 S18 溶接金網 φ6x100x100 下部コンクリート Fc=18 S18埋め	
壁	<既存>ベニヤ型枠打放し <■:新設>細繊維木毛セメント板 t18 下地合板(ラワン 2類) t12 (FL+1975~2Fスラブ下端まで)	
天井	<■:改修>RC梁・鉄骨梁・フラットデッキ EP-Gつや消し塗装	
備考	<■:新設>設備機器・ダクト・ラック: EP-Gつや消し塗装	

室名	倉庫5	1FL+40
巾木	巾木なし	
床	<■:新設>モルタル金網仕上 t40 防塵塗装 メッシュ筋 φ6-150x150	
壁	<既存>コンクリート打放 一部 LGS+GB-R t12.5+サハシ板 t8	
天井	<既存>フラットプレート現し	
備考		

室名	備品倉庫	1FL+40
巾木	<■:新設>ビニル巾木 H60	
床	<■:新設>モルタル金網仕上 t40 防塵塗装 メッシュ筋 φ6-150x150	
壁	<既存>ベニヤ型枠打放し仕上 一部 押出成形セメント板 <■:新設>GB-R t12.5+9.5 EP塗装	
天井	<既存>フラットプレート現し	
備考		

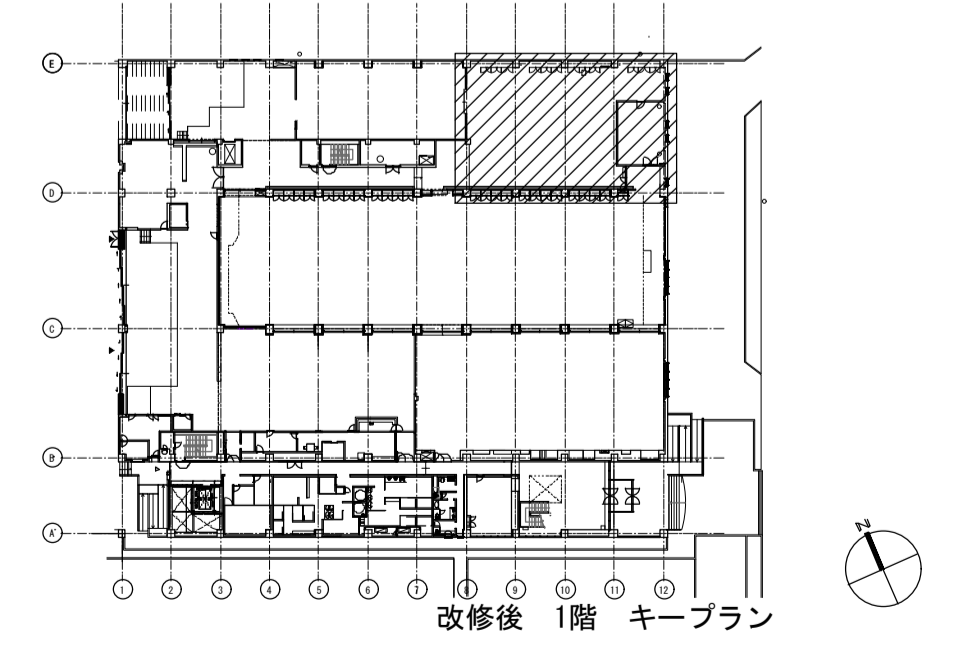

徳島県県土整備部営繕課

工区記号凡例
 <○>: R3営繕 徳島東部防災拠点施設(仮称) 徳・東沖州1 改修工事建築(1)
 <◎>: R3営繕 徳島東部防災拠点施設(仮称) 徳・東沖州1 改修工事建築(2)
 <■>: 仮計画図

●工事名
 R3営繕 徳島東部防災拠点施設(仮称) 徳・東沖州1 改修工事建築(1)
 ●図面名
 改修後 1階平面詳細図(10)

●図面番号
 A099
 ●縮尺
 1:100 (A3)

ジオグラフィック・デザイン・ラボ+泉設計室+構造計画研究所設計共同体
 代表構成員 ジオグラフィック・デザイン・ラボ一級建築士事務所
 一級建築士事務所大阪府知事登録第(口)24761号
 一級建築士国土交通大臣登録 第327982号 前田茂樹

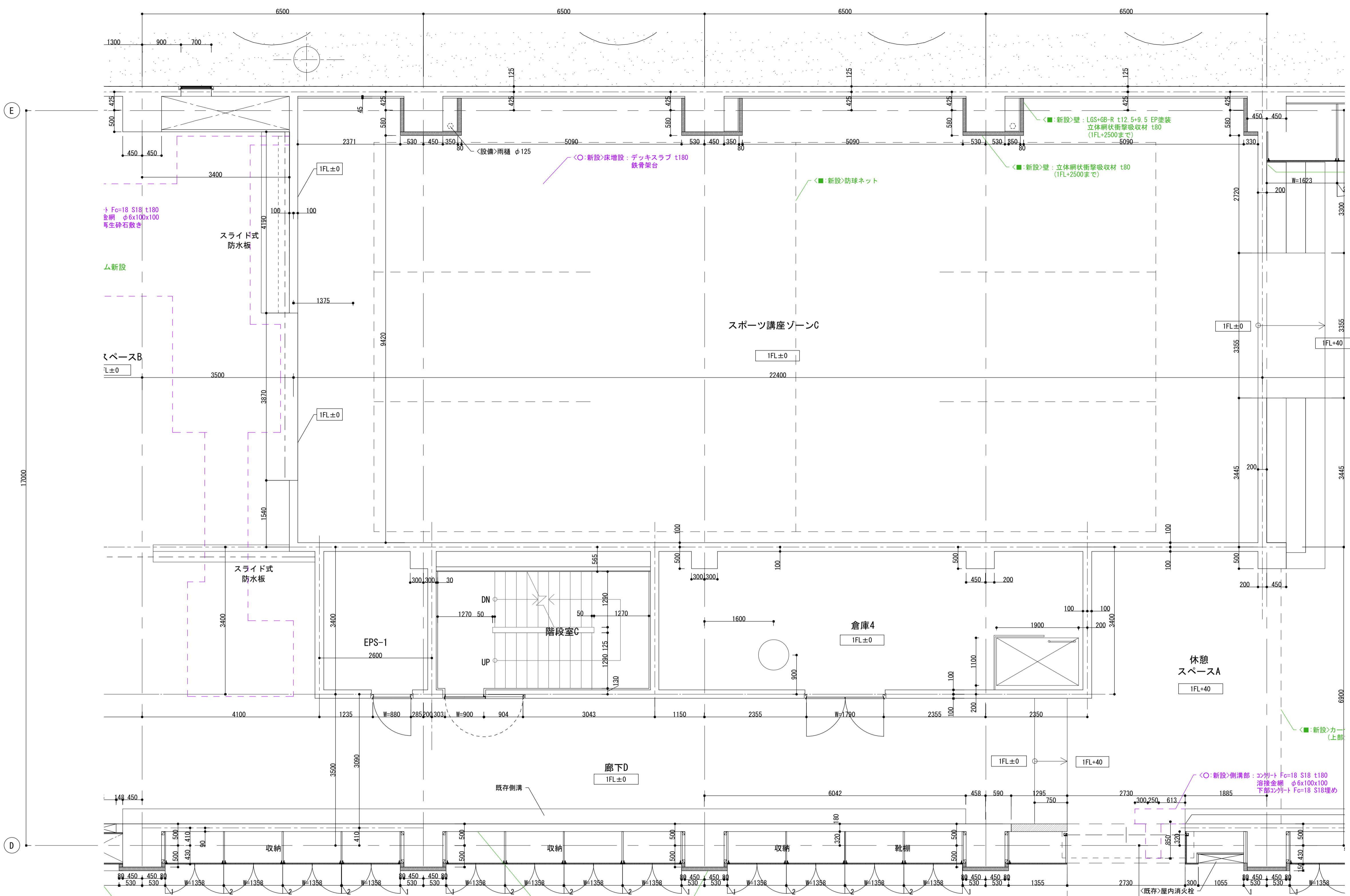

室名	スポーツ講座ゾーンC	1FL±0~+40
巾木	巾木なし	
床	<p>■:新設> EPDM合成ラバー弾性材 t4 アンダーレイヤー材 t8 セルフレベリング t14</p> <p>○:床増設部: デッキスラブ t180 鉄骨梁台</p>	
壁	<p>a, b, d面: <既存>ベニヤ型枠打放し仕上</p> <p>c面○:改修>既存GB-R t12.5の上 EP塗装</p> <p>c面■:新設>柱型:LGS+GB-R t12.5+9.5 EP塗装 立体網状衝撃吸収材 t80 (1FL+2500まで)</p> <p>c面■:新設>立体網状衝撃吸収材 t80 (1FL+2500まで)</p>	
天井	○:改修> 鉄骨梁・フラットデッキ: EP-Gつや消し塗装	CH=12950
備考	■:改修>設備機器・ダクト・ラック: EP-Gつや消し塗装	

室名	休憩スペースA	1FL+40
巾木	巾木なし	
床	<p>■:新設>サカ-掛けOSB合板 t8 OS塗装 水性UC (つや消し) 3回 スポーツ用アンダーレイヤー材 t8 セルフレベリング材 t24</p> <p>○:新設>側清部: コンクリート Fc=18 S18 t180 溶接金網 φ6x100x100 下部コンクリート Fc=18 S18埋め</p>	
壁	<p><既存>ベニヤ型枠打放しの上 EP塗装</p> <p>■:新設>壁(一般部): 既存コンクリート打放しの上 立体網状衝撃吸収材 t80 (1FL+3550まで)</p>	
天井	■:改修> RC梁・鉄骨梁・フラットデッキ: EP-Gつや消し塗装	CH=5230
備考	■:新設>設備機器・ダクト・ラック: EP-Gつや消し塗装	

室名	廊下D	1FL±0
巾木	<既存>モルタルの上エポキシ樹脂塗リ H60	
床	■:新設>防塵塗装(つや消し)	
壁	<既存>ベニヤ型枠打放し EP塗装	
天井	■:改修> RC梁・鉄骨梁・フラットデッキ: EP-Gつや消し塗装	CH=5220
備考	■:新設>設備機器・ダクト・ラック: EP-Gつや消し塗装	

室名	EPS-1	1FL±0
巾木		
床	<既存>硬質コンクリート t270の上 防塵塗装	
壁	<既存>ベニヤ型枠打放し仕上	
天井	<既存>フラットプレートそのまま 鉄部: SOP塗装	
備考		

室名	階段室C	1FL±0
巾木	■:新設>ビニル巾木 H60	
床	■:新設>ビニル床シート t2	
壁	■:改修>既存GB-R 12.5の上 EP塗装	
天井	■:改修>EP塗装 塗り直し(踊り場のみ) ■:改修>鉄部 EP-Gつや消し塗装	
備考		

室名	倉庫4	1FL±0
巾木	巾木なし	
床	<既存>モルタルこて押え 防塵塗装(クリア)	
壁	<既存>ベニヤ型枠打放し仕上	
天井	<既存>フラットプレート現し 梁型: SOP塗装	CH=5270
備考	<既存>ラック(SUS)	

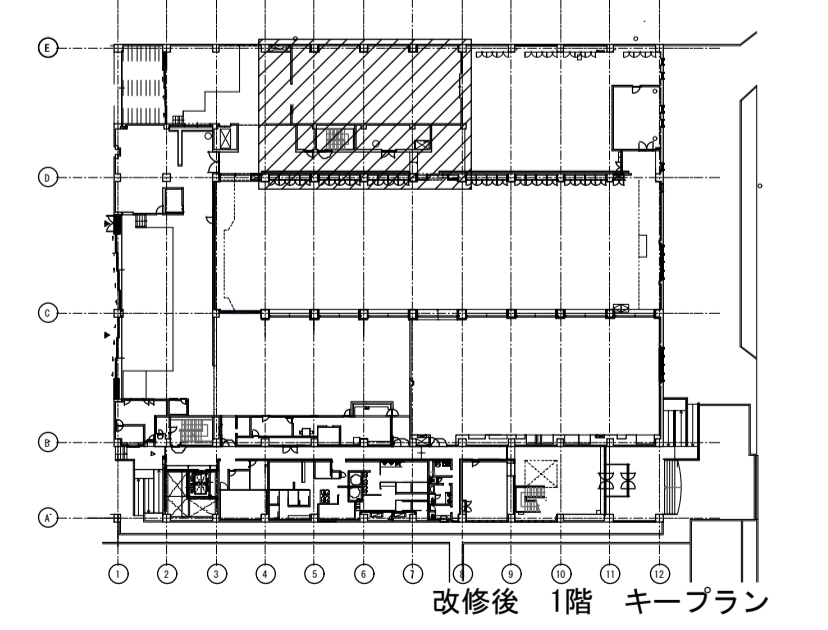

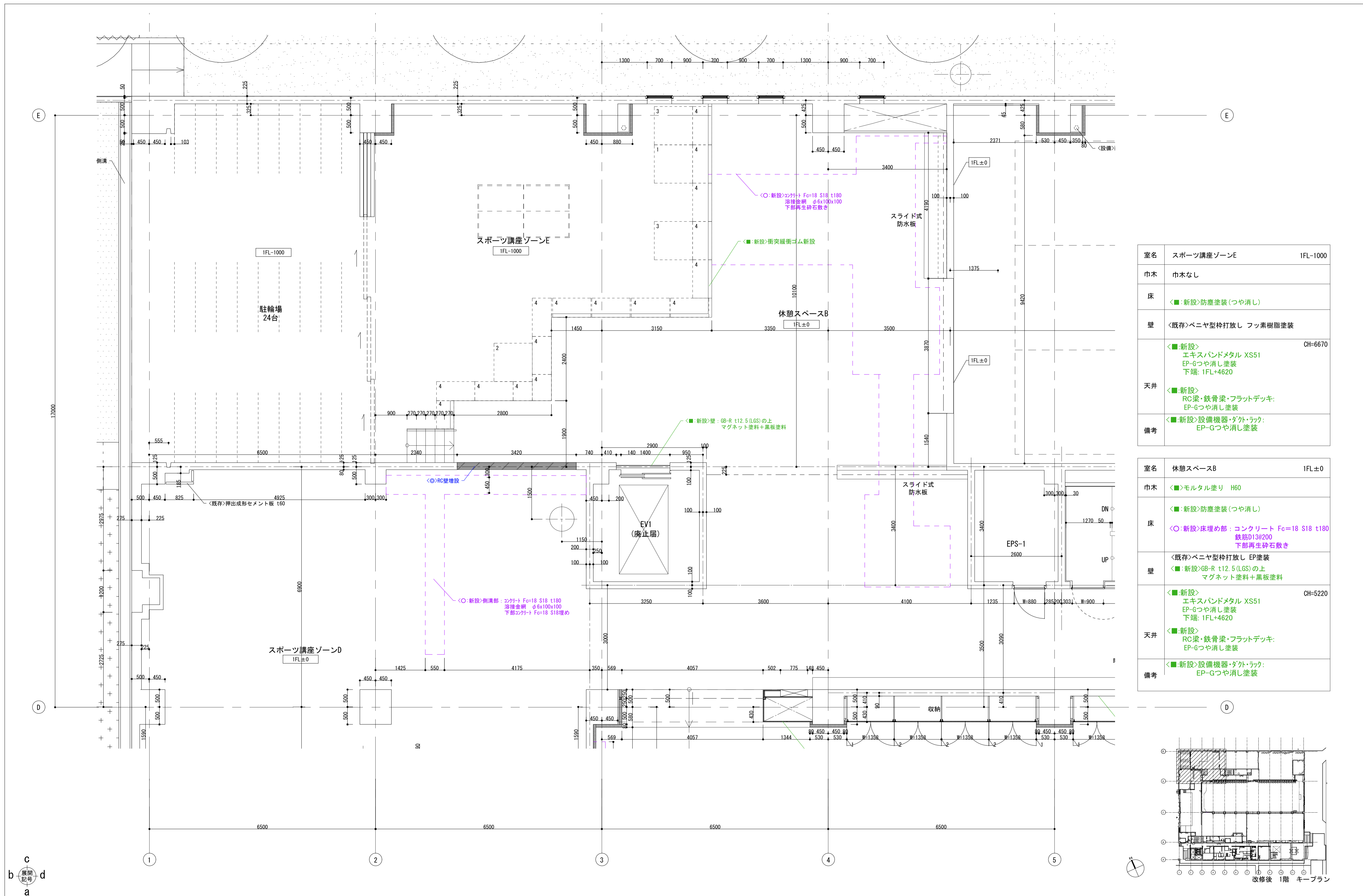

室名	スポーツ講座ゾーンE	1FL-1000
巾木	巾木なし	
床	■:新設>防塵塗装(つや消し)	
壁	◀:既存>ベニヤ型枠打放し フッ素樹脂塗装	
天井	■:新設>エキスパンドメタル XS51 EP-Gつや消し塗装 下端: 1FL+4620	CH-6670
備考	■:新設>RC梁・鉄骨梁・フラットデッキ: EP-Gつや消し塗装 ■:新設>設備機器・ダクト・ラック: EP-Gつや消し塗装	

室名	休憩スペースB	1FL±0
巾木	■:モルタル塗り H60	
床	■:新設>防塵塗装(つや消し) ◊:新設>床埋め部: コンクリート Fc=18 S18 t180 鉄筋D13@200 下部再生砕石敷き	
壁	◊:既存>ベニヤ型枠打放し EP塗装 ■:新設>GB-R t12.5(LGS)の上 マグネット塗料+黒板塗料	
天井	■:新設>エキスパンドメタル XS51 EP-Gつや消し塗装 下端: 1FL+4620	CH-5220
備考	■:新設>設備機器・ダクト・ラック: EP-Gつや消し塗装	

徳島県県土整備部営繕課

- 工区記号凡例
- ◊: R3 営繕 徳島東部防災拠点施設(仮称) 徳・東沖州1 改修工事建築(1)
 - ◊: R3 営繕 徳島東部防災拠点施設(仮称) 徳・東沖州1 改修工事建築(2)
 - : 仮計画図

● 工事名
R3 営繕 徳島東部防災拠点施設(仮称) 徳・東沖州1 改修工事建築(1)

● 図面名
改修後 1階平面詳細図(12)

● 図面番号
A101

● 縮尺
1:100 (A3)

ジオグラフィック・デザイン・ラボ+泉設計室+構造計画研究所設計共同体
代表構成員 ジオグラフィック・デザイン・ラボ一級建築士事務所
一級建築士事務所大阪府知事登録第(口)24761号
一級建築士国土交通大臣登録 第327982号 前田茂樹

1F スポーツ講座ゾーンA

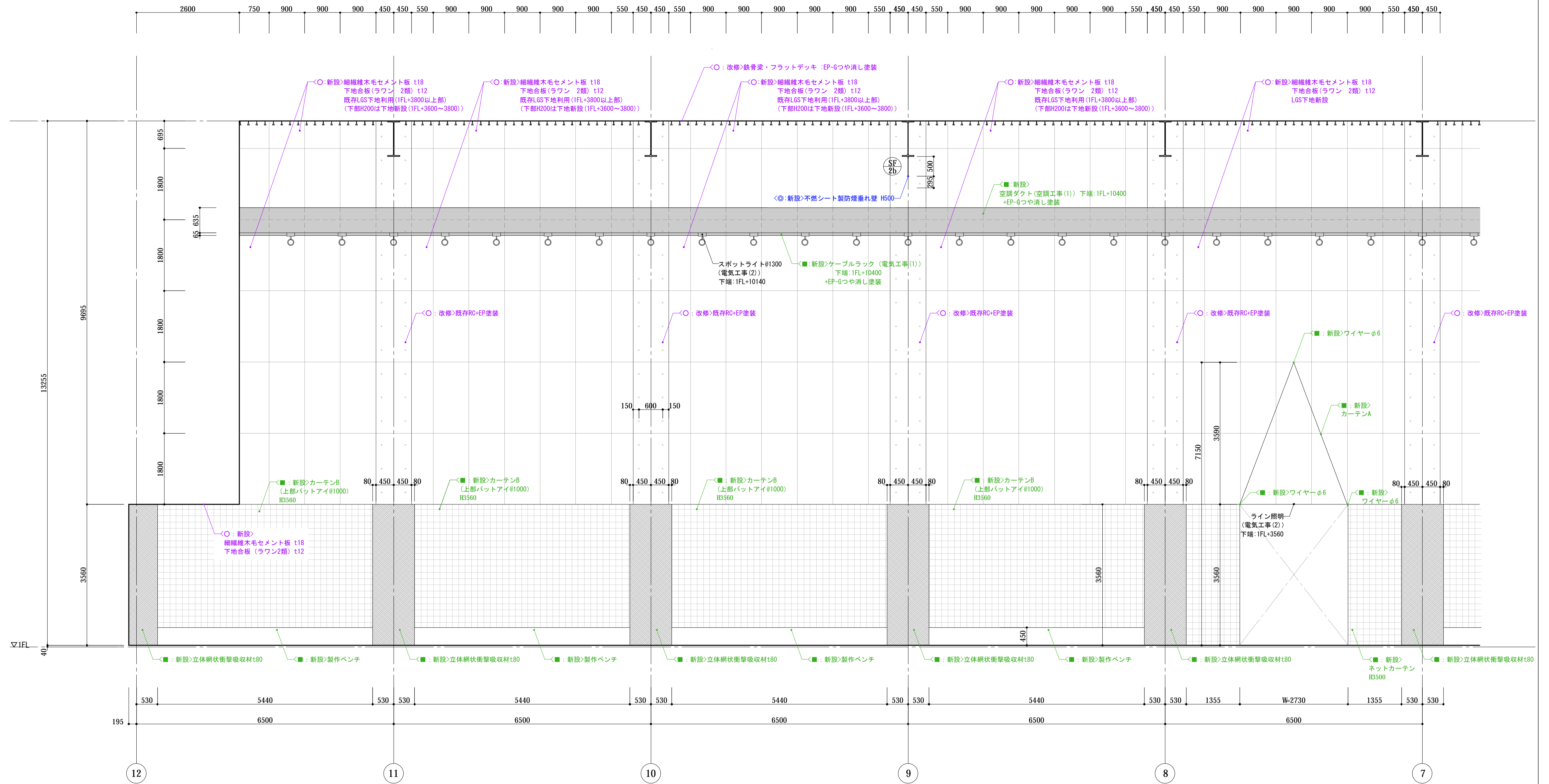

展開図 a-1

徳島県県土整備部営繕課	工区記号凡例	工事名	図面番号	ジオグラフィック・デザイン・ラボ+泉設計室+構造計画研究所設計共同体 代表構成員 ジオグラフィック・デザイン・ラボ一級建築士事務所 一級建築士事務所大阪府知事登録第(口)24761号 一級建築士国土交通大臣登録 第327982号 前田茂樹
	<p><O>: R3 営繕 徳島東部防災拠点施設 (仮称) 徳・東沖州1 改修工事建築 (1)</p> <p><◎>: R3 営繕 徳島東部防災拠点施設 (仮称) 徳・東沖州1 改修工事建築 (2)</p> <p><■>: 仮計画図</p>	<p>R3 営繕 徳島東部防災拠点施設 (仮称) 徳・東沖州1 改修工事建築 (1)</p> <p>図面名 改修後1階展開図(1) スポーツ講座ゾーンA - 1</p>	<p>A102</p> <p>縮尺 1/100(A3)</p>	

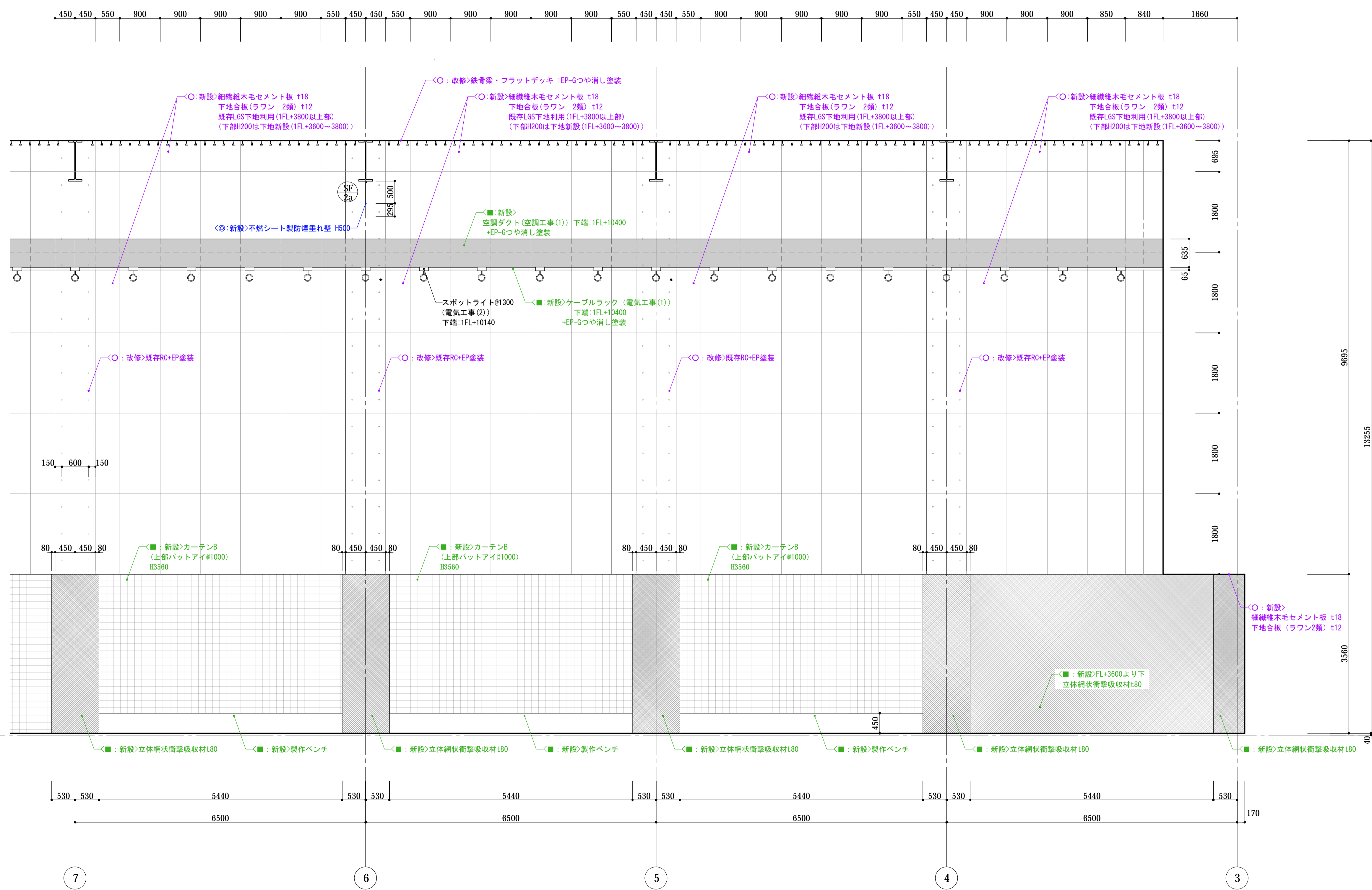

展開図 a-2

徳島県県土整備部営繕課	工区記号凡例	工事名	図面番号	ジオグラフィック・デザイン・ラボ+泉設計室+構造計画研究所設計共同体 代表構成員 ジオグラフィック・デザイン・ラボ一級建築士事務所 一級建築士事務所大阪府知事登録第(ロ)24761号 一級建築士国土交通大臣登録 第327982号 前田茂樹
	<p><○>: R3 営繕 徳島東部防災拠点施設 (仮称) 徳・東沖州1 改修工事建築 (1)</p> <p><◎>: R3 営繕 徳島東部防災拠点施設 (仮称) 徳・東沖州1 改修工事建築 (2)</p> <p><■>: 仮計画図</p>	<p>R3 営繕 徳島東部防災拠点施設 (仮称) 徳・東沖州1 改修工事建築 (1)</p> <p>図面名 改修後1階展開図(2) スポーツ講座ゾーンA - 2</p>	<p>A103</p> <p>縮尺 1/100(A3)</p>	

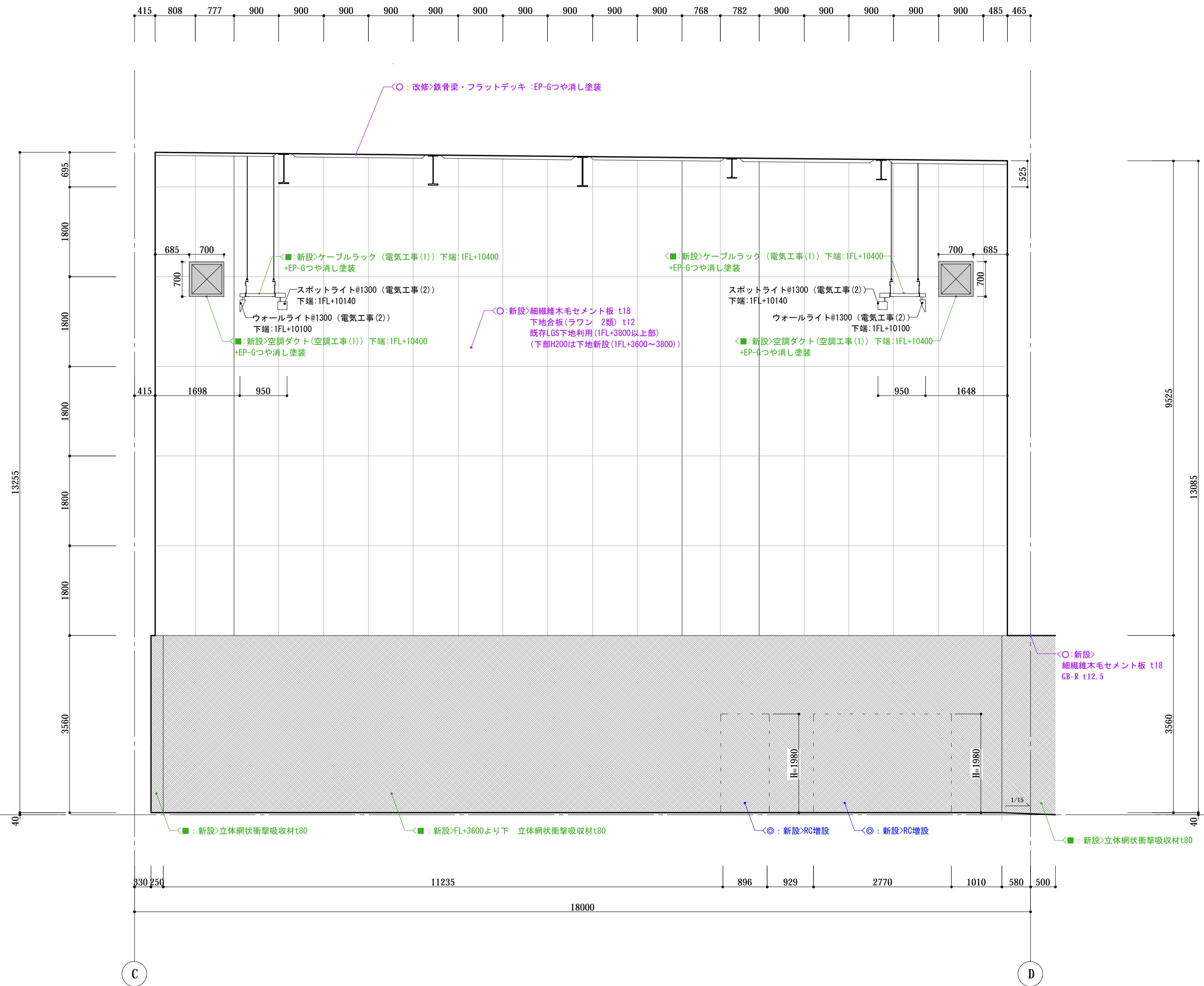

展開図 b

徳島県県土整備部営繕課	工区記号凡例	工事名	図面番号	ジオグラフィック・デザイン・ラボ+泉設計室+構造計画研究所設計共同体 代表構成員 ジオグラフィック・デザイン・ラボ一級建築士事務所 一級建築士事務所大阪府知事登録第(ロ)24761号 一級建築士国土交通大臣登録 第327982号 前田茂樹
	<O>: R3 営繕 徳島東部防災拠点施設(仮称) 徳・東沖州1 改修工事建築(1) <◎>: R3 営繕 徳島東部防災拠点施設(仮称) 徳・東沖州1 改修工事建築(2) <■>: 仮計画図	R3 営繕 徳島東部防災拠点施設(仮称) 徳・東沖州1 改修工事建築(1) 図面名 改修後1階展開図(3) スポーツ講座ゾーンA - 3	A104 縮尺 1/100(A3)	

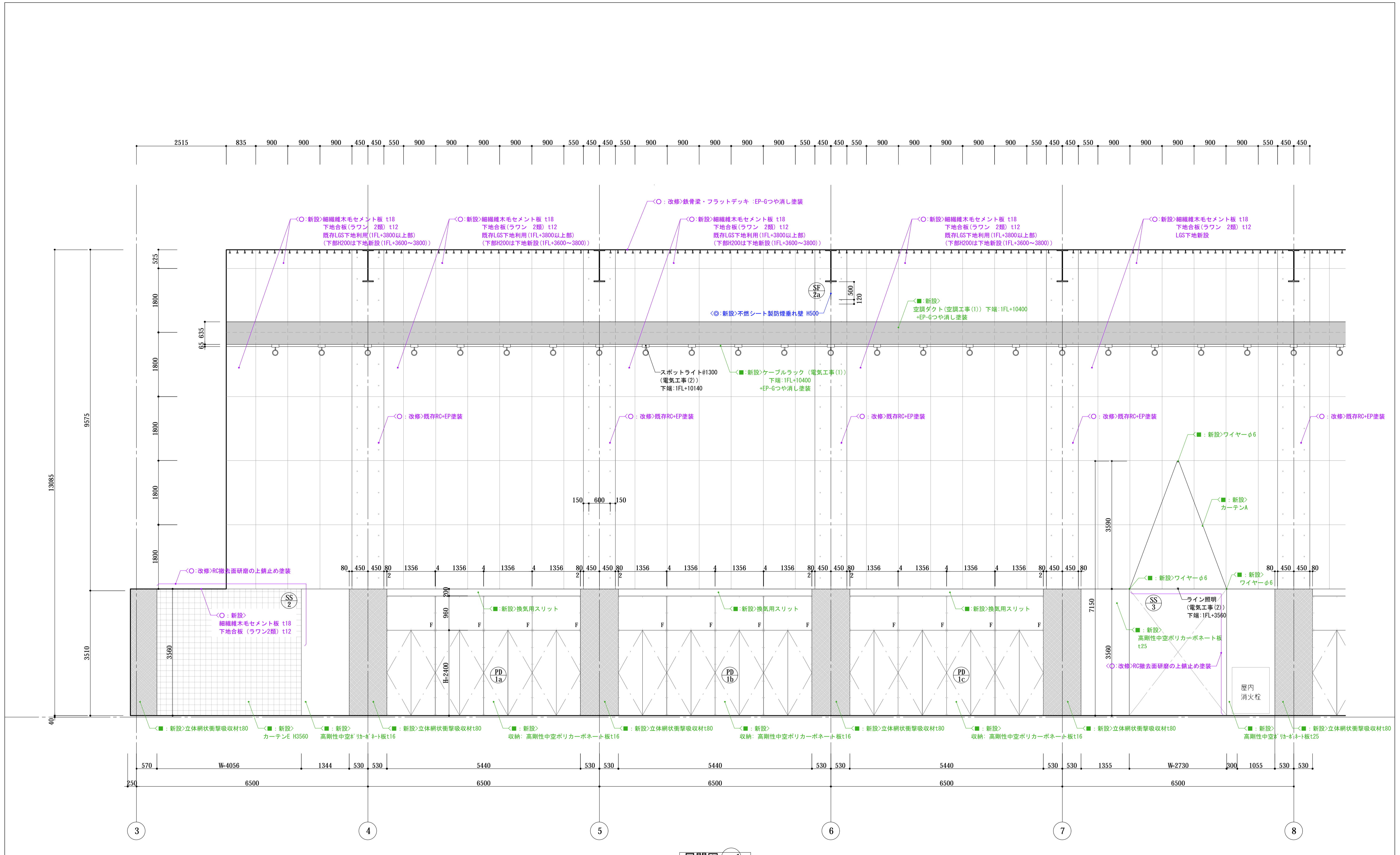

展開図 (C-1)

徳島県県土整備部営繕課	<p>工区記号凡例</p> <p>◁○: R3 営繕 徳島東部防災拠点施設 (仮称) 徳・東沖州1 改修工事建築 (1)</p> <p>◁◎: R3 営繕 徳島東部防災拠点施設 (仮称) 徳・東沖州1 改修工事建築 (2)</p> <p>◁■: 仮計画図</p>	<p>工事名</p> <p>R3 営繕 徳島東部防災拠点施設 (仮称) 徳・東沖州1 改修工事建築 (1)</p>	<p>図番番号</p> <p>A105</p>	<p>ジオグラフィック・デザイン・ラボ+泉設計室+構造計画研究所設計共同体 代表構成員 ジオグラフィック・デザイン・ラボ一級建築士事務所 一級建築士事務所大阪府知事登録第(ロ)24761号 一級建築士国土交通大臣登録 第327982号 前田茂樹</p>
	<p>図面名</p> <p>改修後展開図(4) スポーツ講座ゾーンA - 4</p>	<p>縮尺</p> <p>1/100(A3)</p>		

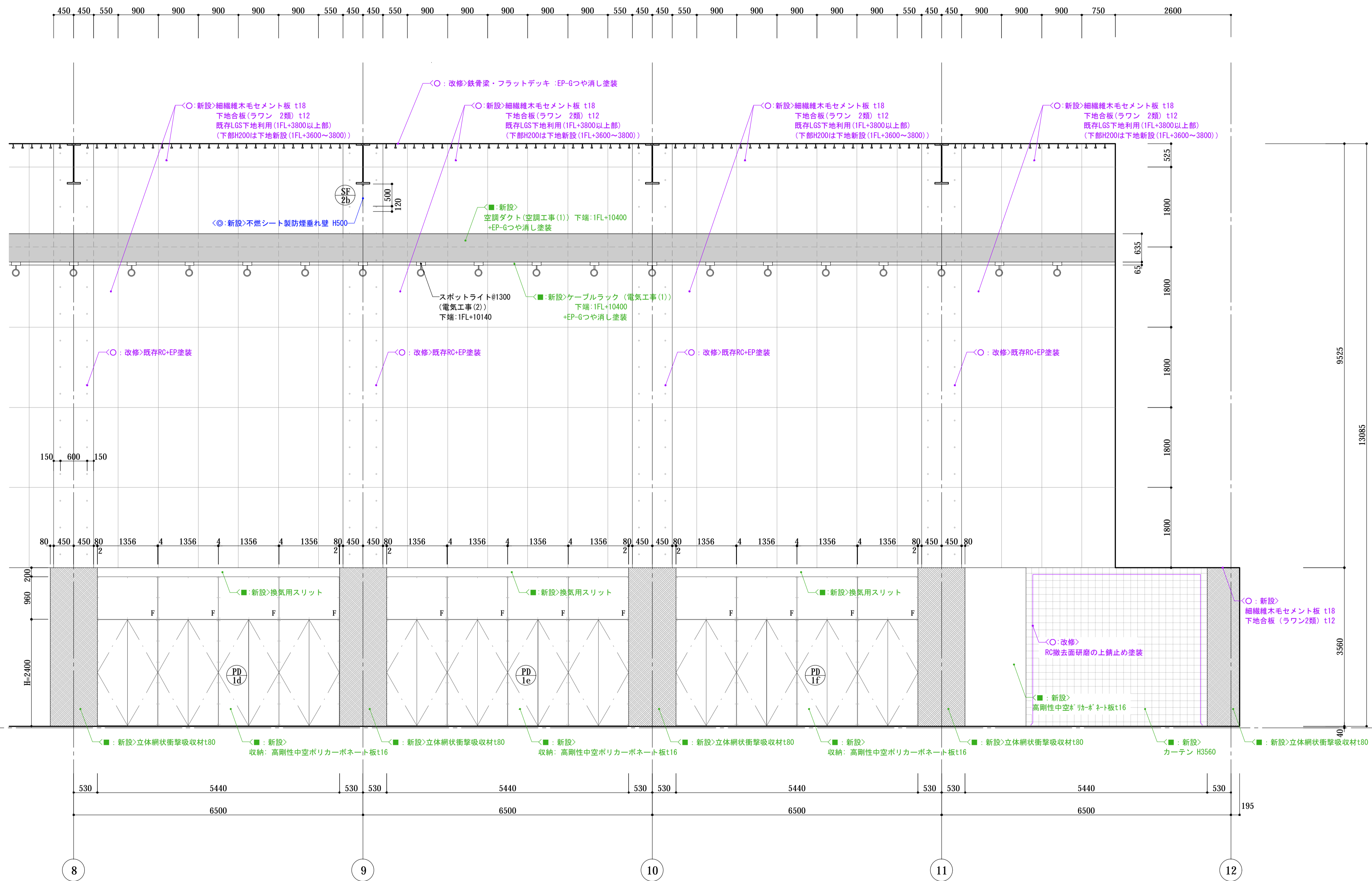

展開図 C-2

徳島県県土整備部営繕課	<p>工区記号凡例</p> <p>◁○: R3 営繕 徳島東部防災拠点施設 (仮称) 徳・東沖州1 改修工事建築 (1)</p> <p>◁◎: R3 営繕 徳島東部防災拠点施設 (仮称) 徳・東沖州1 改修工事建築 (2)</p> <p>◁■: 仮計画図</p>	<p>工事名</p> <p>R3 営繕 徳島東部防災拠点施設 (仮称) 徳・東沖州1 改修工事建築 (1)</p>	<p>図面番号</p> <p>A106</p>	<p>ジオグラフィック・デザイン・ラボ+泉設計室+構造計画研究所設計共同体 代表構成員 ジオグラフィック・デザイン・ラボ一級建築士事務所 一級建築士事務所大阪府知事登録第(口)24761号 一級建築士国土交通大臣登録 第327982号 前田茂樹</p>
	<p>図面名</p> <p>改修後1階展開図(5) スポーツ講座ゾーンA - 5</p>	<p>縮尺</p> <p>1/100(A3)</p>		

1F スポーツ講座ゾーンC

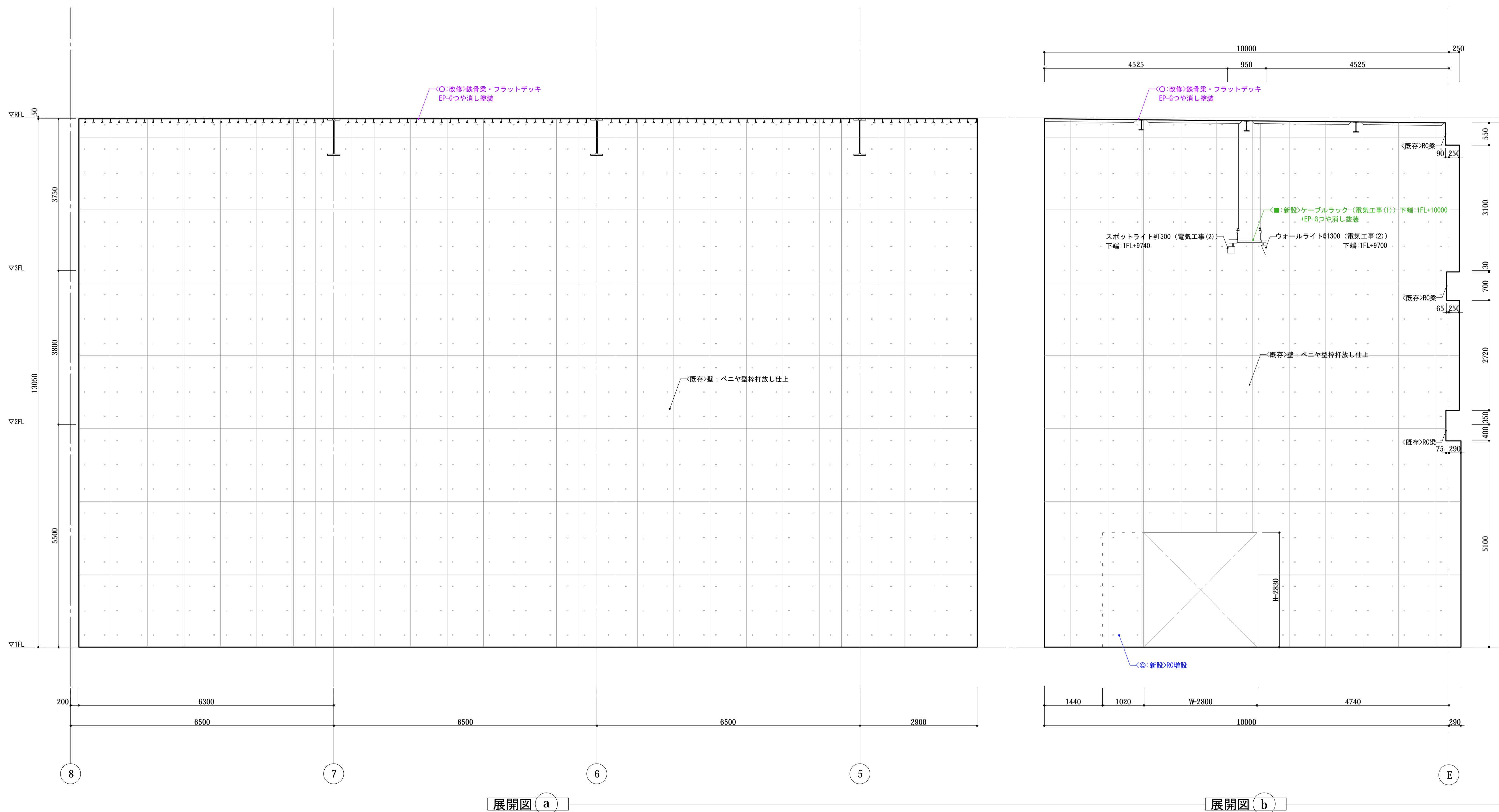

徳島県県土整備部営繕課

工区記号凡例
 <O>: R3 営繕 徳島東部防災拠点施設 (仮称) 徳・東沖州 1 改修工事建築 (1)
 <◎>: R3 営繕 徳島東部防災拠点施設 (仮称) 徳・東沖州 1 改修工事建築 (2)
 <■>: 仮計画図

工事名
 R3 営繕 徳島東部防災拠点施設 (仮称) 徳・東沖州 1 改修工事建築 (1)
 図面名
 改修後1階展開図(7) スポーツ講座ゾーンC - 1

図面番号
 A108
 縮尺
 1/100(A3)

ジオグラフィック・デザイン・ラボ+泉設計室+構造計画研究所設計共同体
 代表構成員 ジオグラフィック・デザイン・ラボ一級建築士事務所
 一級建築士事務所大阪府知事登録第(ロ)24761号
 一級建築士国土交通大臣登録 第327982号 前田茂樹

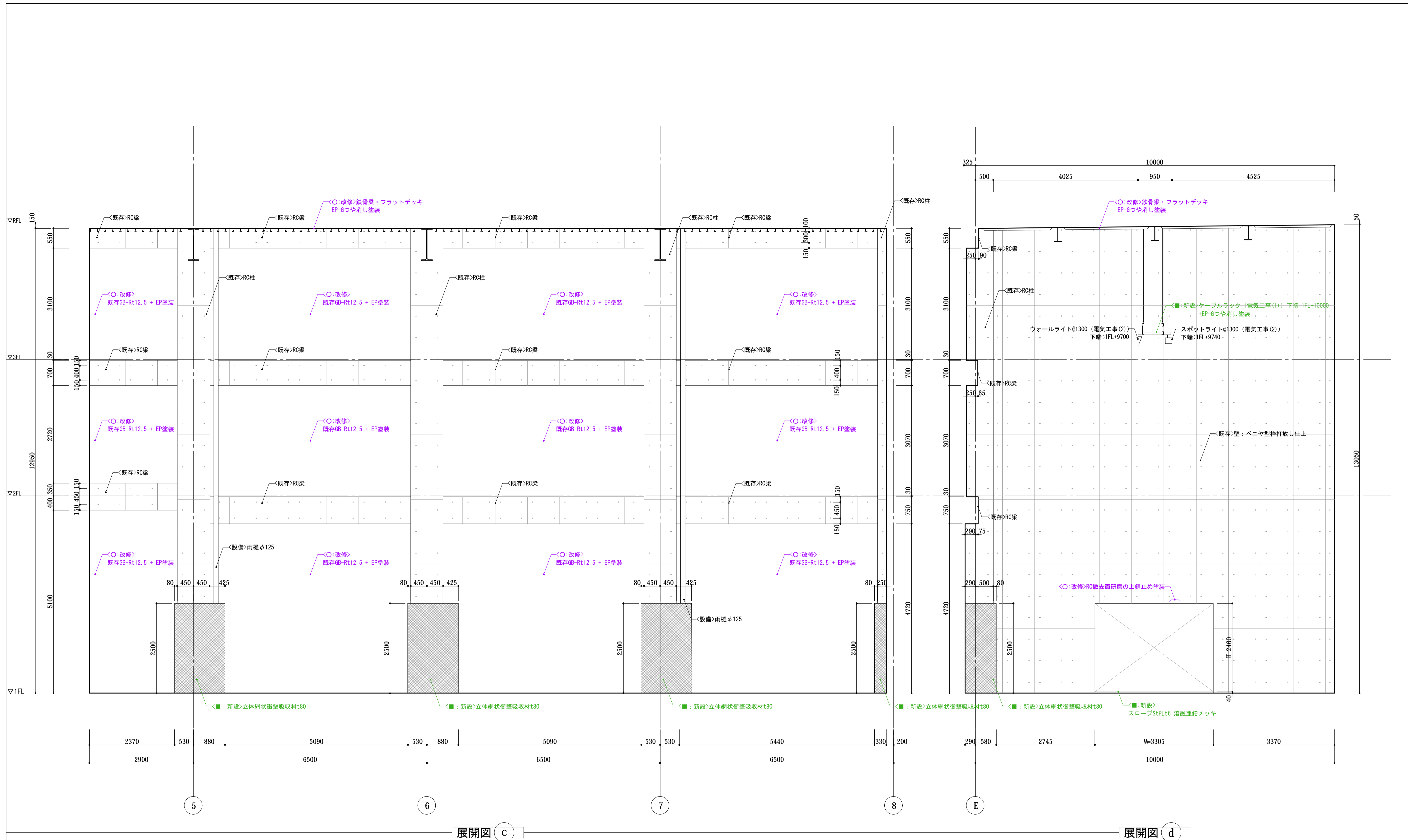

徳島県県土整備部営繕課

工区記号凡例

- <○>: R3 営繕 徳島東部防災拠点施設 (仮称) 徳・東沖州1 改修工事建築 (1)
- <◎>: R3 営繕 徳島東部防災拠点施設 (仮称) 徳・東沖州1 改修工事建築 (2)
- <■>: 仮計画図

工事名

R3 営繕 徳島東部防災拠点施設 (仮称) 徳・東沖州1 改修工事建築 (1)

図面名

改修後1階展開図(8) スポーツ講座ゾーンC - 2

図面番号

A109

縮尺

1/100(A3)

ジオグラフィック・デザイン・ラボ+泉設計室+構造計画研究所設計共同体
 代表構成員 ジオグラフィック・デザイン・ラボ一級建築士事務所
 一級建築士事務所大阪府知事登録第(ロ)24761号
 一級建築士国土交通大臣登録 第327982号 前田茂樹